



dal **21 SETTEMBRE**
XXII^a Edizione al **31 DICEMBRE 2024**

IL LODIGIANO E I SUOI TESORI

Eventi, iniziative culturali, itinerari e visite guidate a
Beni Culturali, Musei e Aree Naturalistiche del Lodigiano

XXII^a Edizione

IL LODIGIANO E I SUOI TESORI

iniziative dal **21 settembre**
al **31 dicembre 2024**

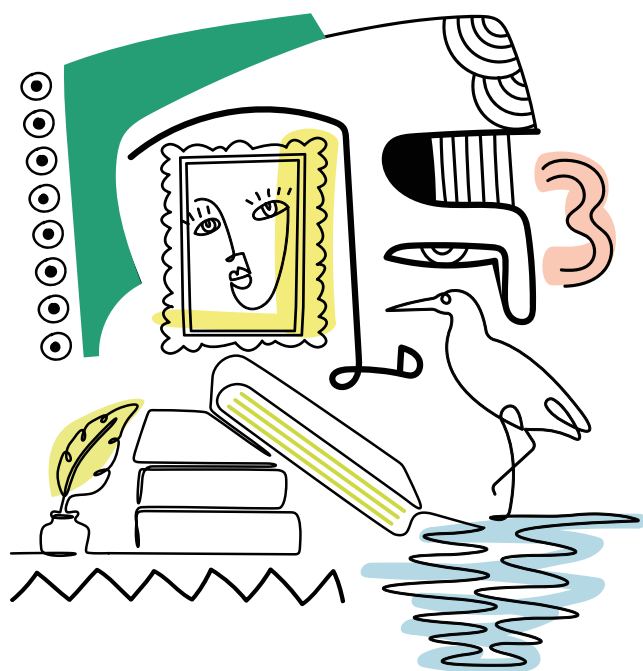

La rassegna *Il Lodigiano e i suoi tesori* della seconda metà del 2024 prevede come di consueto un vasto programma di eventi, iniziative culturali e naturalistiche, itinerari e visite guidate, organizzate dai Comuni, musei, aree naturalistiche, biblioteche, enti pubblici e privati, fondazioni e associazioni varie, che hanno a cuore e come *mission* la promozione e valorizzazione dei Beni culturali e naturalistici del territorio.

Proseguono in vari Comuni del Lodigiano gli spettacoli in occasione del 100° anniversario dalla morte di Giacomo Puccini per celebrare l'illustre musicista.

Le bellezze storico-artistiche, archeologiche, architettoniche e naturalistiche del territorio lodigiano, preziose testimonianze del passato, e varie iniziative ad esse collegate, vi attendono!

Il Consigliere Delegato
alle attività culturali
Daniele Saltarelli

Il Presidente
della Provincia di Lodi
Fabrizio Santantonio



IN VISITA

A...

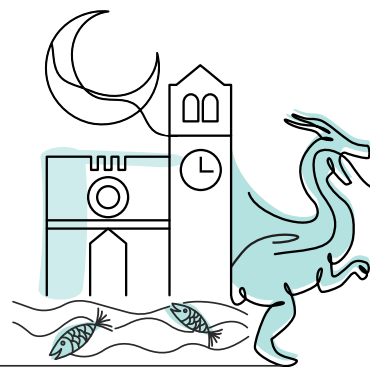

FINO AL 1° OTTOBRE

Sede della Fondazione Banca Popolare di Lodi, via Polenghi Lombardo, Spazio Tiziano Zalli - LODI

ARTE IN ATRIO LETIZIA MERATI. FACCE

a cura di Mario Quadraroli

Facce grandi come totem. Facce che sono mappe da esplorare. Facce che osservano. Negli occhi una sorta di stupore che si mescola all'azione del guardare in modo sospeso, senza giudizio. La pelle è disegnata, stratificata. Porta segni e tracce di ciò che è stato, impronte di noi stessi, ma forse anche accenni di ciò che vorremmo essere. Un inno ai segni che ci contraddistinguono, che ci rendono gli uni diversi dagli altri, al "senzatrucchetto", al valore di una ruga che racconta e aggiunge sfumature preziose.

La prima faccia appare nel 2009 attraverso un processo creativo molto libero e casuale che nasceva dall'accostamento di tre composizioni astratte tutte interamente eseguite con carte e tessuti. Era solo metà faccia, ma già vi si coglieva lo schema compositivo che l'artista avrebbe ripreso anni dopo: nel 2020, con il pretesto di un progetto decorativo, ecco emergere le prime facce intere. Da quel momento il progetto diventa figurativo con la produzione di grandi facce su tavole in legno, primi piani infantili e giganti; volti ricchi di segni e sostenuti da colli esili che collegano la faccia a un piccolo pezzo di abito, di busto vestito. Il tema Facce si arricchisce poi di altri formati e di moduli più piccoli ripetuti in uno stesso quadro.



**Orari: da lunedì al giovedì dalle ore 9.30 alle 12.30 e dalle ore 15 alle 16.30;
venerdì dalle ore 9.30 alle 12.30 e dalle ore 15 alle 16; sabato, domenica e festivi chiuso**
Ingresso libero

INFO:

 Fondazione Banca Popolare di Lodi  [fondazione_bpl](https://www.instagram.com/fondazione_bpl)

Nell'ambito dell'iniziativa *Il Lodigiano e i suoi tesori*, la Fondazione Banca Popolare di Lodi, in collaborazione con Bolis Edizioni, propone un invito alla lettura, con una scontistica esclusiva su tutti i libri dei rispettivi marchi acquistabili presso il bookshop di Bipielle Arte (libri illustrati e fotografici a € 15 e libri di narrativa a € 5). Sono esclusi dalla promozione titoli di editori terzi e *Il miracolo dell'Incoronata*

IN VISITA

A...



FINO AL 12 OTTOBRE

Palazzo Zanardi Landi, via Roma, 62 - GUARDAMIGLIO

RELIQUIE. IL CORPO DELL'ANIMA

a cura di Mario Quadraroli e Mario Diegoli

Per la tradizione cattolica con il termine *reliquia* - dal latino *reliquiae* ovvero ciò che resta di qualcosa - si intende tutto quello che rimane di un santo dopo la sua morte, in riferimento sia ad un resto corporeo, sia a beni e strumenti appartenuti alla persona in vita o ad oggetti che sono venuti a contatto con le spoglie mortali del medesimo. Fin dai primi secoli del cristianesimo, le reliquie sono state oggetto di un poderoso investimento simbolico, decretato da un lato dalla religiosità popolare, e dall'altro, fabbricato sull'importanza che i testi sacri attribuiscono al corpo: *"Non sapete che il vostro corpo - scrive San Paolo*

- è tempio dello Spirito Santo?...Glorificate, dunque, Dio nel vostro corpo! (1Cor 6, 19s). Le parole limpide di Sant'Agostino specificano che *"i santi meritano l'onore del culto unicamente nella misura in cui essi sono stati servitori del Signore e da lui sono stati glorificati"*. Il culto delle reliquie dei santi è dunque omaggio a ciò che un giorno risorgerà e che è stato sulla terra tempio dello Spirito, per questo le reliquie sono in grado di trascendere la propria natura inerte e oscura per diventare attori vivi, chiamate ad una rappresentazione dell'invisibile, ad essere ponti verso il sacro. L'aura della reliquia ha catalizzato la rappresentazione artistica ossia il passaggio dall'oggetto sacro all'oggetto d'arte, traslando, lentamente, ma inesorabilmente, la venerazione in godimento estetico, si è plasmata così la nostra idea di opera d'arte, con i suoi valori di unicità e immutabilità. L'oggetto d'arte definitivamente secolarizzato, divenuto "laico", si è ipostatizzato in reliquia, conservando una trascendenza in grado di alimentare riverenza sacrale verso i capolavori, in un rapporto che coinvolge memoria e potere, moderne ritualità e nuovi culti.

"La realtà fisica - scrive il filosofo Ernest Cassirer - sembra retrocedere via via che l'attività simbolica dell'uomo avanza", una diagnosi che nella società contemporanea ha trovato definitiva conferma. Le reliquie in questo senso vivono e agiscono in mezzo a noi, sono semiofori esemplari, carichi di significato non tangibile, oggetti che vanno alla radice del nostro essere animali simbolici prima ancora che razionali, specchio metafisico in grado di riflettere quello che siamo e dare agli artisti una preziosa occasione per indagare memorie, immagini ed emozioni.

Mostra d'arte con opere di Emanuela Alseno e Maurizio Caroselli, Elena Amoriello, Giovanni Amoriello, Anfer, Ornella Bernazzani, Stefano Boschetti, Ivan Croce, Cristina Daccò, Loredana De Lorenzi, Dhoino, Mario Diegoli, Attilio Di Maio, Gregorio Dimita, Ambrogio Ferrari, Renato Galbusera, Daniela Gorla, Maria Jannelli, Marialisa Leone, Anna Mainardi, Mario Massari, Letizia Merati, Micro, Angelo Noce, Fiorentina Panainte, Arianna Pasquini, Walter Pazziaia, Angelo Reccagni, Etta Rossi, Laura Segalini, Mara Senno, Rotyslava Stupnitska, Ticon3 (Nora Ciottoli, Diana Danelli, Elena Parati), Timarete (Margherita Argentiero, Vittoria Giobbo, Roberta Janes, Tina Pedrazzini e Cristina Taiana), Olga Varalli, Andrea Viani, Olga Yurkyna, Federica Zanella

Orari: venerdì e sabato dalle ore 16 alle 19; domenica dalle ore 10 alle 12 e dalle ore 16 alle 19.

Altri giorni su appuntamento al n. tel. 3474149151 - Ingresso libero

INFO:

 3474149151 • www.compagniadisigericolaudense.it



IN VISITA

A...

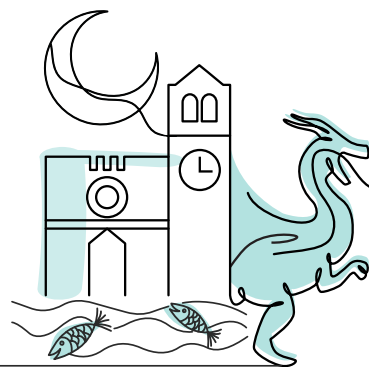

FINO AL 12 OTTOBRE

ULTREYA! XIII EDIZIONE CAMMINI SPIRITUALI D'EUROPA

La rassegna *Ultreya!*, a cura della Compagnia di Sigerico Laudense, è finalizzata a valorizzare, attraverso l'utilizzo dei diversi linguaggi dell'arte, la storia e l'attualità della presenza della via Francigena nel territorio lodigiano

DAL 15 SETTEMBRE FINO AL 12 OTTOBRE

Palazzo Zanardi Landi, via Roma, 62 – GUARDAMIGLIO

Mostra collettiva di artisti contemporanei dal titolo *RELIQUIE. Il corpo dell'anima*, a cura di Mario Quadraroli e Mario Diegoli

Orari: venerdì e sabato dalle ore 16 alle 19; domenica dalle ore 10 alle 12 e dalle ore 16 alle 19; sabato 12 ottobre finissage. Altri giorni su appuntamento al n. tel. 3474149151 - Ingresso libero

SABATO 21 SETTEMBRE

Grangia benedettina (adiacente alla sede comunale) – ORIO LITTA

IN CAMMINO LUNGO LA VIA FRANCIGENA

dalle ore 15 Passeggiata con partenza dalla grangia benedettina, lungo la Via Francigena con possibilità di partecipazione a due percorsi, uno breve di 4 Km. e uno più lungo di 8 Km.

Al rientro dalle **ore 18**, merenda del pellegrino

ore 19.45 Docufilm *Road to Rome 2021*

ore 20.15 Cena del pellegrino a pagamento su prenotazione obbligatoria alla mail ferrari.franco.oriolitta@virgilio.it



SABATO 5 OTTOBRE

Biblioteca Comunale, piazza Pusterla, 7 - CASALPUSTERLENGO

ore 10.30 Esposizione di opere d'arte sacra sui temi della via Francigena

ore 11 Presentazione del programma dell'edizione *Ultreya 2025*

ore 11.30 Aperitivo con l'Associazione Compagnia di Sigerico Laudense

DOMENICA 6 OTTOBRE

loc. Corte Sant'Andrea – SENNA LODIGIANA

ore 17 S.Messa nella chiesa di Sant'Andrea

ore 18 Installazione *Submansio XXXIX di Sigerico S.ce Andrea*, nel punto tappa del guado di Sigerico

ore 18.30 Concerto nella chiesa di Sant'Andrea, a cura della Banda di S. Cecilia

Iniziative gratuite e ad ingresso libero

INFO: www.compagniadisigericolaudense.it ☎ 3514222600

IN VISITA

A...

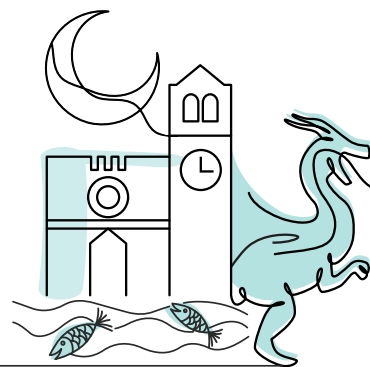

FINO AL 27 OTTOBRE

Giardino del chiostro San Domenico, ex convento di San Domenico (sede della Provincia di Lodi), ingresso da via Fanfulla, 14 – LODI

INTRECCI SOCIALI

Mostra ad opera di Ri-Costruzione: un progetto riabilitativo per pazienti psichiatrici coordinato dal Dipartimento salute mentale e dipendenze dell'ASST di Lodi e da Il Mosaico Servizi ETS.

Orari: lunedì e venerdì dalle ore 9 alle 12.30; martedì, mercoledì e giovedì dalle ore 9 alle 12.30 e dalle ore 14.30 alle 17

INFO: Provincia di Lodi  turismo@provincia.lodi.it



DOMENICA 22 SETTEMBRE





Ecomuseo de Le Cascine Riboni, via Cascine dei Passerini, 25 - TERRANOVA DEI PASSERINI

LE CASCINE RIBONI A PORTE APERTE

dalle ore 10.30 alle 18.30 Giornata dedicata alla scoperta della cascina per conoscere la vita contadina e i prodotti della terra

ore 11 Visita guidata alla fattoria, agli animali allevati e ai campi coltivati con il trenino trainato dal trattore fino al lago de Le Cascine Riboni (4 € a partecipante) con prenotazione obbligatoria al n. tel. 3358074306 (dopo le ore 18) – whatsapp 337282658 - info@lecascineriboni.it

ore 15 Laboratorio per bambini (costo 6 € a bambino) su prenotazione obbligatoria.

INFO:  3358074306 (dopo le ore 18)  info@lecascineriboni.it
www.lecascineriboni.it  Le Cascine Riboni -  [lecascineriboni](https://www.instagram.com/lecascineriboni)

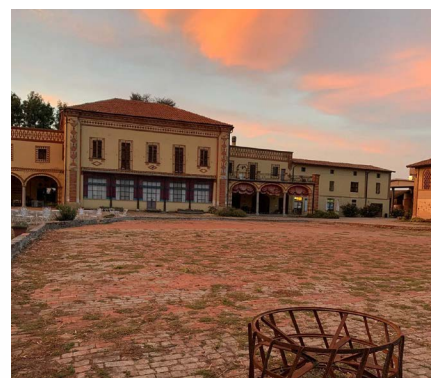

IN VISITA

A...

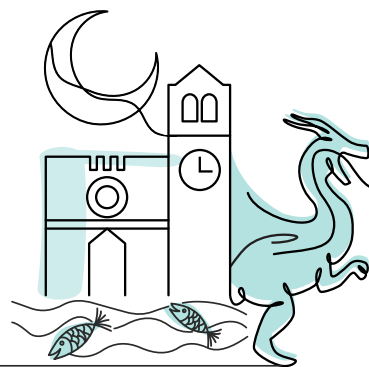

DOMENICA 22 SETTEMBRE

Castello Morando Bolognini, Sale del Presidio, piazza Bolognini, 2 – SANT'ANGELO LODIGIANO

LA TERRA BRUCIA OGGI. REAGIAMO!

Mostra popolare a tema ambientale. Un evento di sensibilizzazione sulla tutela del nostro pianeta Terra. Saranno messi in evidenza problemi legati all'inquinamento dell'aria soprattutto del Lodigiano, all'inquinamento del Lambro e dei nostri mari. Potranno partecipare tutti coloro, artisti e non, che con la propria opera, previa iscrizione, vorranno contribuire a sensibilizzare l'opinione pubblica su un tema comune che riguarda noi e i nostri posteri. Iniziativa a cura del gruppo Pittori Santangiolini. Ingresso libero



Orari: dalle ore 10 alle 12 e dalle ore 14 alle 18

INFO:  pittorisantangiolini@tiscali.it

DAL 27 SETTEMBRE AL 27 OTTOBRE

Claustro della Provincia di Lodi, ex convento di San Cristoforo, via Fanfulla, 14 – LODI

TEODORO COTUGNO. GLI STATI DELL'ARTE VARIAZIONI E RICERCA NELLA STAMPA D'AUTORE

Personale dell'artista di Salerano sul Lambro che raccoglie un'auto-antologia di lavori calcografici rappresentati nel loro farsi dalle prime prove alla realizzazione finale

Inaugurazione **giovedì 26 settembre ore 17.30**

Orari: dalle ore 10 alle ore 13 e dalle ore 15 alle ore 18

Ingresso libero

INFO:

Provincia di Lodi (Ufficio Organizzazione Eventi)

 0371442275 - www.provincia.lodi.it

Comune di Lodi (Ufficio Cultura)  0371409410 – 229 – 206

 cultura@comune.lodi.it - www.comune.lodi.it

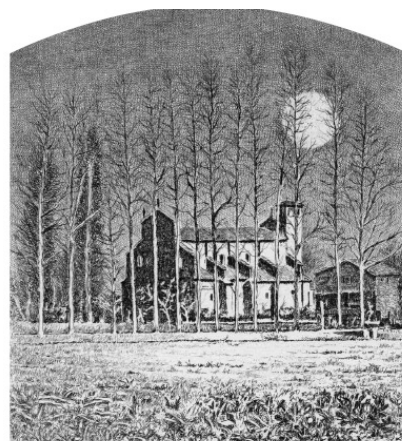

IN VISITA

A...

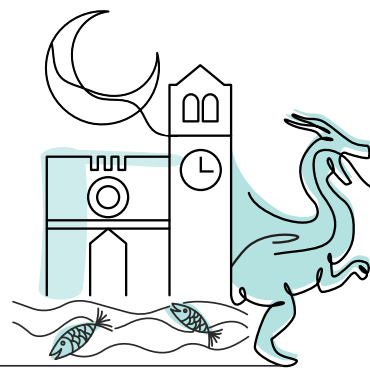

DAL 28 SETTEMBRE AL 22 DICEMBRE

Piazza Roma, 2 - MAIRAGO

OSSERVATORIO ASTRONOMICO LODIGIANO

Videopresentazioni con argomenti di divulgazione astronomica. Al termine delle divulgazioni sarà possibile salire nella cupola per l'osservazione al telescopio. Iniziative su prenotazione obbligatoria (seguire le indicazioni riportate al sito www.gam42.it) e con ingresso a offerta libera, per adulti e bambini dagli 8 anni in su.

SABATO 28 SETTEMBRE

TELESCOPI SPAZIALI

ore 21 Serata alla scoperta degli strumenti inviati nello spazio e che ci aiutano quotidianamente a studiare il cosmo. Si vedranno le più belle immagini del famoso telescopio Hubble e cosa ci sta mostrando il moderno telescopio spaziale James Webb



SABATO 19 OTTOBRE

VITA DELLE STELLE

ore 21 Qual è il ciclo vitale di una stella? Quali caratteristiche hanno e in cosa si differenziano le numerose stelle che vediamo in cielo? E cosa succederà al nostro Sole? Lo si scoprirà insieme nel corso della serata

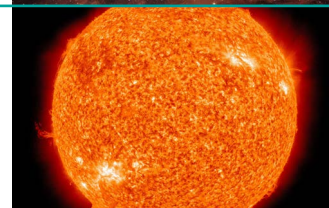

SABATO 9 NOVEMBRE

LA SCOPERTA DI NETTUNO

ore 21 Nettuno è l'ultimo pianeta del Sistema Solare e l'unico a non essere mai visibile ad occhio nudo dal nostro pianeta. Come è stato possibile identificarlo in cielo? Scopriremo la curiosa vicenda dietro alla sua scoperta



SABATO 30 NOVEMBRE

ATMOSFERE PLANETARIE E CAMBIAMENTO CLIMATICO

ore 21 Inedita divulgazione in cui si andranno a scoprire le differenze tra le atmosfere dei principali pianeti del Sistema Solare. Osservare le caratteristiche dei pianeti più vicini a noi ci porterà a capire cosa sta succedendo oggi al clima del nostro pianeta



DOMENICA 8 DICEMBRE

ASTRONOMIA PER BAMBINI: IL SISTEMA SOLARE

ore 17 Apertura dedicata in particolare ai bambini. Si parlerà di come sono fatti i pianeti del Sistema Solare





DOMENICA 22 DICEMBRE

ASTRONOMIA PER BAMBINI: LA VIA LATTEA E L'UNIVERSO

ore 17 Apertura dedicata in particolare ai bambini. Si parlerà di cosa c'è fuori dal Sistema Solare e di come è fatto l'Universo più profondo



INFO:  info@gam42.it - www.gam42.it

 Osservatorio astronomico del Lodigiano – GAM42  [osservatorio_astronomico_lodig](https://www.instagram.com/osservatorio_astronomico_lodig)

IN VISITA

A...

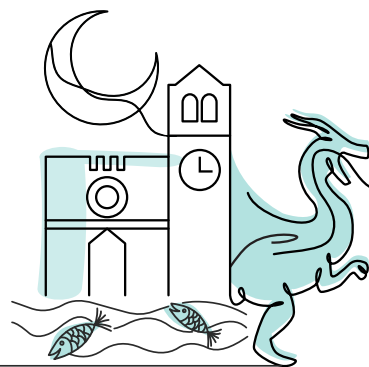

DAL 28 SETTEMBRE AL 27 OTTOBRE

Sedi varie – LODI

FESTIVAL DELLA FOTOGRAFIA ETICA DI LODI 2024

a cura del Gruppo Fotografico Progetto Immagine

Il Festival della Fotografia Etica è diventato ormai, da fine settembre a fine ottobre di ogni anno, un evento atteso da migliaia di persone – appassionati di fotografia ma non solo – che raggiungono Lodi da tutta Italia per immergersi in un concentrato di storie da tutto il mondo, per riflettere e stupirsi. “Storie uniche, emozionanti ma necessarie”, come dichiara Alberto Prina, Direttore del Festival. Oltre 20 mostre, 843 i fotografi e le fotografe che hanno partecipato con 1.033 lavori fotografici da 75 nazioni differenti. Questi i numeri della quindicesima edizione del Festival che si tiene a Lodi in diverse sedi. Tutte le mostre, compresa quella del *World Press Photo*, il concorso internazionale di fotogiornalismo più prestigioso al mondo, saranno accessibili solo se si è in possesso di un abbonamento o di un biglietto giornaliero acquistabile online e in loco. La mostra ai giardini pubblici della città, la mostra in Prefettura e quella a Montanaso Lombardo, invece, sono a libero accesso.

Orari e info: www.festivaldellafotografiaetica.it

Il **team educational** del Festival proporrà le consuete visite guidate per le scolaresche su prenotazione dal lunedì al venerdì per studenti delle scuole primarie, secondarie di primo e secondo grado, accademie e scuole di fotografia. Nelle domeniche di ottobre, invece, il team educational offrirà la possibilità di frequentare i Kids Labs, laboratori fotografici per bambini e ragazzi dai 5 agli 11 anni per avvicinarsi alla fotografia e scoprire il mondo attraverso le immagini.

Un'edizione caratterizzata oltre che dalla qualità delle mostre anche dal livello degli incontri, le visite guidate con i fotografi, le letture portfolio, le presentazioni di libri e dalle attività educational, che verranno organizzate come di consueto in presenza, ma anche online per le scolaresche che a causa della distanza non potranno recarsi a Lodi.

Prenotazioni e info (educational): è possibile compilare il form che si trova nel sito, alla sezione Educational, www.festivaldellafotografiaetica.it/educational-scuole.

Per le informazioni relative è possibile scrivere a: educational@festivaldellafotografiaetica.it

Festival della Fotografia Etica [fotografiaetica](https://www.instagram.com/fotografiaetica)



IN VISITA

Aooo

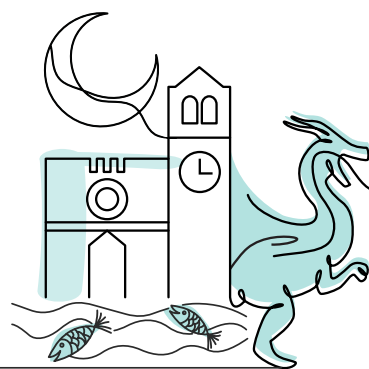

DAL 28 SETTEMBRE AL 27 OTTOBRE

Bipielle Arte, via Polenghi Lombardo, Spazio Tiziano Zalli – LODI

WORLD PRESS PHOTO 2024

Il World Press Photo è il concorso internazionale di fotogiornalismo più prestigioso al mondo. Il WPP riconosce e celebra il fotogiornalismo e la fotografia documentaria di qualità realizzata nell'ultimo anno e organizza la più grande mostra fotografica annuale del mondo. La mostra *World Press Photo 2024*, che contempla oltre 140 scatti, è stata presentata in anteprima alla *De Nieuwe Kerk* di Amsterdam, nei Paesi Bassi, prima di iniziare il suo tour mondiale.

Il Festival della Fotografia Etica è onorato di ospitare la mostra ufficiale del World Press Photo all'interno del programma ufficiale delle mostre della prossima edizione

Orari: sabato e domenica dalle ore 9.30 alle 20

Ingresso a pagamento (fino a 30 minuti prima dell'orario di chiusura).

Per info biglietteria: www.festivaldellafotografiaetica.it

Info: www.festivaldellafotografiaetica.it

 [Bipielle Arte](#)  [bipiellearte](#)



Nell'ambito dell'iniziativa *Il Lodigiano e i suoi tesori*, la Fondazione Banca Popolare di Lodi, in collaborazione con Bolis Edizioni, propone un invito alla lettura, con una scontistica esclusiva su tutti i libri dei rispettivi marchi acquistabili presso il bookshop di Bipielle Arte (libri illustrati e fotografici a € 15 e libri di narrativa a € 5). Sono esclusi dalla promozione titoli di editori terzi e *Il miracolo dell'Incoronata*

DAL 28 SETTEMBRE AL 27 OTTOBRE

CIRCUITO OFF

DEL FESTIVAL DELLA FOTOGRAFIA ETICA

Contemporaneamente al Festival si svolgerà il Circuito OFF, un circuito di mostre fotografiche, esposte in negozi, bar, ristoranti, gallerie, circoli culturali e aree pubbliche della città. Lo scopo della sezione OFF è quello di valorizzare e diffondere le opere di chiunque voglia proporre le proprie realizzazioni. Per questo motivo non ci sono vincoli tematici o di genere, in quanto l'OFF non è un'estensione del programma principale del Festival della Fotografia Etica

INFO:

 [Festival della Fotografia Etica](#)  [fotografiaetica](#)
www.festivaldellafotografiaetica.it



IN VISITA

A...

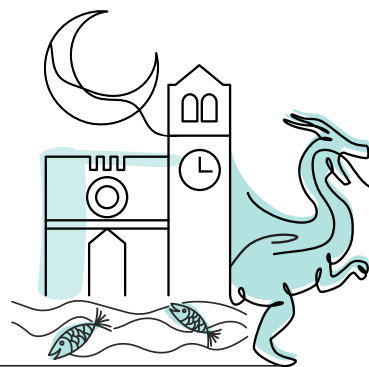

SABATO 28 SETTEMBRE e DOMENICA 29 SETTEMBRE

piazza Castello - LODI

SCOPRIAMO ASSIEME IL PARCO ADDA SUD

SABATO 28 SETTEMBRE

ore 10 Musica e giochi per bambini, a cura di Ikons Animazione

dalle ore 10 alle 12.30 "BIKE AGILITY" con le biciclette, a cura di FIAB e LUDOBUS, a cura dell'Associazione "Il Picchio di Sherwood"

ore 11 Inaugurazione e saluti istituzionali, a seguire, presentazione app del Parco Adda Sud, a cura del Dott. Mauro Perracino

ore 14 LE STORIE DELLA BANDA DELLA NATURA, letture per bambini da 4 a 8 anni

ore 15 BATTAGLIA NAVALE DELLE BIODIVERSITÀ, iniziativa per bambini da 7 anni in su

dalle ore 15 alle 18 LUDOBUS, a cura dell'Associazione *Il Picchio di Sherwood*

dalle ore 16 alle 18 Baby Dance e Truccabimbi



DOMENICA 29 SETTEMBRE

dalle ore 10 alle 12.30 Musica e giochi per bambini, a cura di Ikons Animazione e "BIKE AGILITY" con le biciclette, a cura di FIAB

dalle ore 14 alle 16.30 laboratorio SCOPRIAMO INSIEME LA VITA DELL'ALVEARE con l'apicoltore

dalle ore 16 alle 18 laboratorio esperienziale HAVE A RICE DAY, alla scoperta del riso

dalle ore 16 alle 18 Baby Dance e Truccabimbi

DOMENICA 29 SETTEMBRE

LA PEDALATA DA LODI AL CENTRO CICOGNE

ore 9 Apertura iscrizioni pedalata Lodi – Castiglione d'Adda

ore 9.30 Partenza da Lodi, piazza Castello

ore 10.30 Arrivo a Turano Lodigiano con sosta e visita guidata gratuita a Palazzo Calderari

ore 11.15 Partenza da Turano Lodigiano

ore 11.45 Arrivo al Centro Cicogne di Castiglione d'Adda con visita e ristoro

ore 14.30 Visita guidata gratuita alla Chiesa di Santa Maria Incoronata a Castiglione d'Adda

ore 15.15 Partenza da Castiglione d'Adda per rientro a Lodi, previsto per le ore 16.45

DOMENICA 29 SETTEMBRE

TURANO LODIGIANO, CASTIGLIONE D'ADDA E CENTRO CICOGNE

ore 10.30 Visita guidata gratuita a Palazzo Calderari di Turano Lodigiano

ore 14.30 e ore 16 Visite guidate gratuite alla Chiesa dell'Incoronata di Castiglione d'Adda

alle ore 14.30 e ore 16 presso il centro Cicogne, laboratori per bambini, su prenotazione obbligatoria su www.biomassociazione.it, a cura dell'Associazione BIOMA

alle ore 14.30 e ore 16 presso il centro Cicogne, visite guidate gratuite a cura delle Guardie Ecologiche Volontarie del Parco Adda Sud

INFO: Provincia di Lodi ✉ turismo@provincia.lodi.it

IN VISITA
A...

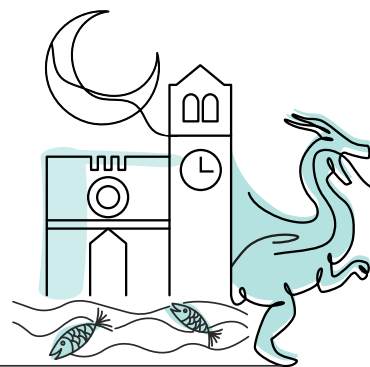

SABATO 28 E DOMENICA 29 SETTEMBRE

LE FORME DEL GUSTO FESTIVAL DELLE ECCELLENZE AGROALIMENTARI *La cultura e la natura nel piatto*

IL GUSTO DELL'ARTE

Itinerari e visite guidate e gratuite per scoprire il patrimonio storico e artistico di Lodi:

NEL CUORE DI LODI

Alla scoperta di Piazza della Vittoria, della Cattedrale di Lodi, del Broletto e dello splendido Tempio dell'Incoronata

LE TRE DONNE DI LODI

Visita ai luoghi amati e vissuti da tre donne che, per nascita o per scelta, hanno rappresentato Lodi nel mondo: Ada Negri, Giuseppina Strepponi, Maria Cosway

LE FORME DELLA SCIENZA

Un percorso per conoscere due grandi personaggi lodigiani che con le loro scoperte hanno contribuito alla scienza moderna: Agostino Bassi e Paolo Gorini

SAN CRISTOFORO E SAN DOMENICO

Visita agli ex conventi di San Cristoforo e San Domenico, oggi sede della Provincia di Lodi

ANTICHE SPEZIERIE DI LODI

Visita guidata all'antica farmacia dell'Ospedale vecchio di Lodi e alla storica Farmacia Sabbia

Calendario delle visite gratuite, informazioni e prenotazioni su www.leformedelgusto.it



IL GUSTO DELLA NATURA EMOZIONI IN CROCIERA SULL'ADDA A LODI

Itinerario naturalistico sulle acque del fiume Adda, dalla cascata di Lodi in direzione Corte Palasio. Iniziativa a cura del Consorzio Navigare l'Adda.

Lo svolgimento della Crociera sull'Adda sarà assicurato solo in presenza di un adeguato livello minimo delle acque del fiume.

Info e prenotazioni consigliate: www.navigareladda.it

Programma dettagliato di tutti gli eventi del Festival su: www.leformedelgusto.it

IN VISITA

A...

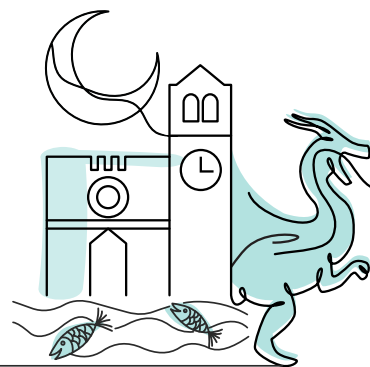

DOMENICA 29 SETTEMBRE

Castello Cavazzi, Sala d'Armi, piazza XVIII Aprile – SOMAGLIA

IL SANTO CAMMINATORE IL CULTO DI SAN ROCCO E LE VIE DI PELLEGRINAGGIO NEL BASSO LODIGIANO

ore 16.30 Conferenza che prevede una camminata virtuale sulle vie di pellegrinaggio del territorio, a cura di Vera Zanoni e Lorenzo Cassoni.
Ingresso libero

INFO:

☎ 0377778612

✉ info@comune.somaglia.lo.it

📘 Comune di Somaglia

www.comune.somaglia.lo.it



IN VISITA

A...

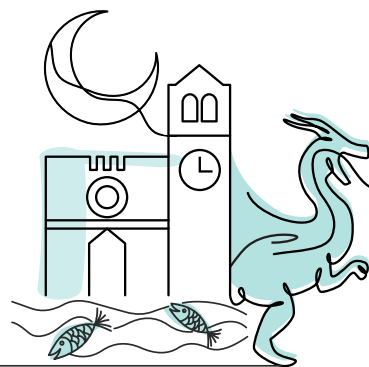

DAL 2 OTTOBRE AL 20 NOVEMBRE

Sede della Fondazione Banca Popolare di Lodi via Polenghi Lombardo, Spazio Tiziano Zalli - LODI

ARTE IN ATRIO

GIOVANNI AMORIELLO. FUMETTOLOGICA

a cura di Mario Quadraroli

Giovanni Amoriello, dopo il diploma di maturità artistica, si laurea in Scienze e Tecnologie della Comunicazione alla IULM e in seguito consegue la laurea magistrale in arti visive, indirizzo pittura, presso l'Accademia di Belle Arti di Brera, sotto la guida del professor Renato Galbusera. È docente di Arte e Immagine nella scuola media e ha partecipato a diverse mostre. Ha anche recitato per diversi anni con la Compagnia Teatrale il Pioppo ed è stato docente di teatro presso l'Accademia Gerundia di Lodi.

Scrivere di lui Elena Gollini, curatrice, critica e giornalista d'arte: «L'arte di Giovanni Amoriello è la sintesi di un'espressione creativa singolare, tesa tra la prospettiva scenica della figurazione non convenzionale e l'interrogazione esistenziale svolta in virtù di una ricerca ideale e utopica, attraverso un linguaggio semantico ricercato e funzionale. Lo schema formale della struttura si presenta in chiave sequenziale e l'occhio dello spettatore viene sollecitato su più fronti.

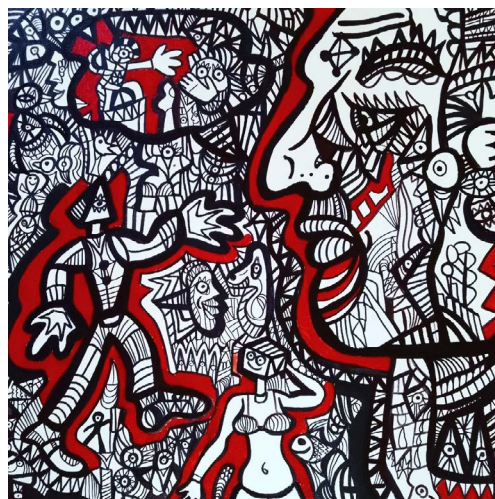

L'immagine è composta da un elegante dinamismo, che si rafforza nella versatile combinazione degli elementi compositivi, dove la perizia del tratto segnico e la ponderata stesura del colore aggiungono valore al disegno [...]. La sua visione fantasiosa si propone di offrire un proprio ordine compositivo atipico e inconsueto, fondato sull'equilibrio impeccabile delle forme e dei colori che giocano su una spazialità sconfinata e atemporale».

Inaugurazione **venerdì 4 ottobre alle ore 17**

Orari: da lunedì a giovedì dalle ore 9.30 alle 12.30 e dalle ore 15 alle 16.30; venerdì dalle ore 9.30 alle 12.30 e dalle ore 15 alle 16; sabato, domenica e festivi chiuso

Ingresso libero

INFO:

 Fondazione Banca Popolare di Lodi  [fondazione_bpl](https://www.instagram.com/fondazione_bpl)

Nell'ambito dell'iniziativa *Il Lodigiano e i suoi tesori*, la Fondazione Banca Popolare di Lodi, in collaborazione con Bolis Edizioni, propone un invito alla lettura, con una scontistica esclusiva su tutti i libri dei rispettivi marchi acquistabili presso il bookshop di Bipielle Arte (libri illustrati e fotografici a € 15 e libri di narrativa a € 5). Sono esclusi dalla promozione titoli di editori terzi e *Il miracolo dell'incoronata*

IN VISITA

A...

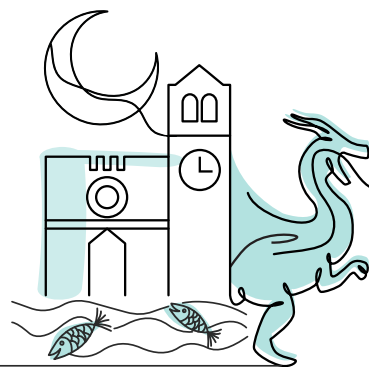

DAL 4 OTTOBRE ALL' 8 NOVEMBRE

I VENERDÌ DELL'ARTE A LODI

I Venerdì dell'Arte (Il ciclo), sono un'iniziativa a cura dell'Ufficio Organizzazione Eventi della Provincia di Lodi e dell'Ufficio Cultura del Comune di Lodi, che prosegue, dopo gli incontri tenuti nella primavera scorsa, l'esplorazione dell'arte contemporanea nei suoi più diversi aspetti e in dialogo con l'archeologia, l'architettura, la critica d'arte e la filosofia

4 OTTOBRE

Museo *Laus Pompeia*, vicolo Corte Bassa, 14 – LODI VECCHIO

ore 17.30 Presentazione del libro di Valentina Porcheddu, *Notizie dal passato. Cronache archeologiche del XXI secolo* (Mimesis). Dialogano con l'autrice, Fabio Francione e Gianluca Mete, in collaborazione con Museo *Laus Pompeia* di Lodi Vecchio

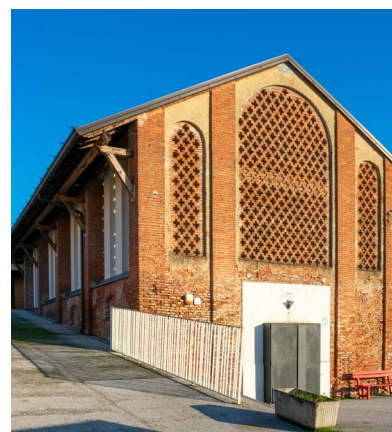

18 OTTOBRE

Spazio 21, ex complesso officine GAI - fonderia, via San Fereolo, 24 - LODI

ore 17.30 "Se l'arte è altrove, il linguaggio della quotidianità quale spazio può abitare?" Artisti della collettiva White a confronto in video e in presenza con i temi proposti dalla Biennale Arte di Venezia "Stranieri Ovunque" e dalla mostra, a Palazzo Reale di Milano, *Picasso lo straniero* e dal libro di Anne Cohen-Solal, *Picasso una vita da straniero* (Marsilio), in collaborazione con Spazio 21 – Arte Contemporanea

25 OTTOBRE

Sala Granata della Biblioteca Laudense, via Solferino, 72 - LODI

ore 17.30 Presentazione del libro di Annarosa Buttarelli. Carla Lonzi (Feltrinelli) e Carla Lonzi. *Auto-ritratto e Sputiamo su Hegel*, a cura di A. Buttarelli (La Tartaruga). Dialoga con la filosofa Annarosa Buttarelli, Fabio Francione

8 NOVEMBRE

Sala ex Chiesetta della Provincia di Lodi, via Fanfulla 14 - LODI

ore 17.30 Presentazione del libro di Marco Biraghi. Rem Koolhaas. *L'architettura al di là del bene e del male* (Einaudi). Dialoga con l'autore, Alessandro Colombo

Ingresso libero

INFO:

Provincia di Lodi (Ufficio Organizzazione Eventi)

☎ 0371442275 - www.provincia.lodi.it

Comune di Lodi (Ufficio Cultura) ☎ 0371409410 – 229 – 206

☎ cultura@comune.lodi.it - www.comune.lodi.it

IN VISITA

A...

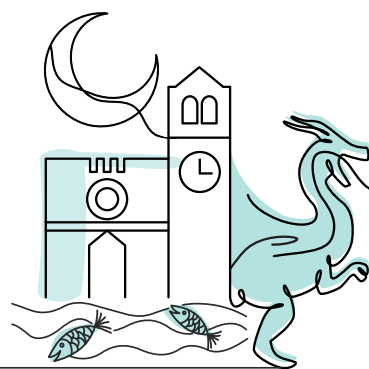

SABATO 5 OTTOBRE

Riserva Naturale Monticchie - SOMAGLIA

UNA PASSEGGIATA CON LE STREGHE

ore 20.30 Visita guidata con le guide ambientali della Società Piacentina di Scienze Naturali, nei percorsi interni della Riserva Naturale Monticchie al crepuscolo e nella prima fase della notte per poter ammirare la Riserva in un momento di quiete dove gli animali notturni si risvegliano ed iniziano la loro parte di vita. Evento adatto ai bambini. Appuntamento presso il parcheggio Monticchie, fronte cimitero di Somaglia.

Per maggiori informazioni vedere il sito internet e la pagina Facebook del Comune di Somaglia e della Riserva Naturale Monticchie. L'evento potrebbe subire variazioni in base alle condizioni meteorologiche.

Ingresso gratuito



INFO:

www.comune.somaglia.lo.it Comune di Somaglia Riserva Naturale Monticchie

Riserva Naturale Monticchie

SABATO 5 OTTOBRE

Sala Polifunzionale, via Matteotti - SOMAGLIA

FINE PENA ORA

ore 21 Spettacolo teatrale dal titolo "*Fine pena ora*", adattamento teatrale del libro di Elvio Fassone, ex Magistrato. Lo spettacolo racconta la trentennale corrispondenza tra un ergastolano e il suo giudice, due vite completamente diverse che riescono a trovare un punto di incontro. Regia di Simone Schinocca, con salvatore D'Onofrio, Costanza Maria Froia, Giuseppe Nitti
Ingresso libero

INFO:

0377.778620 Comune di Somaglia

Biblioteca di Somaglia - www.comune.somaglia.lo.it



IN VISITA

A...

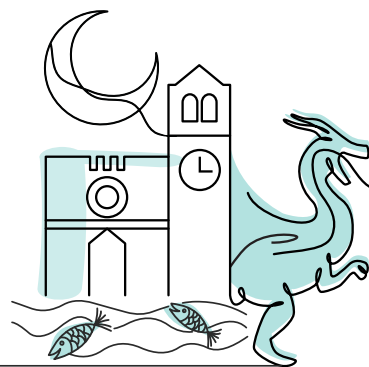

SABATO 5 e DOMENICA 6 OTTOBRE
SABATO 12 e DOMENICA 13 OTTOBRE
SABATO 19 e DOMENICA 20 OTTOBRE

Castello Morando Bolognini, Sale del Presidio e Sala Lydia Caprara, piazza Bolognini, 2
SANT'ANGELO LODIGIANO

MOSTRA ANTOLOGICA DI LUIGI BIANCHINI

dalle ore 10 alle 19 Mostra antologica di Luigi Bianchini nel primo anniversario della prematura scomparsa dell'artista, che presenta un'ampia retrospettiva della grande e dotta ricerca stilistica che egli ha compiuto in modo incessante per circa quarant'anni. L'artista Luigi Bianchini per anni ha lavorato sul tema dell'immagine e della sua percezione, sviluppando una ricerca fondata sull'armonia tra la matematica e la materia che egli ha tradotto in una personale grammatica compositiva in cui l'iperrealismo concettuale della prima fase si alterna a periodi successivi in cui forme plastiche, frammenti di immagini, tecniche a sottrazione, cancellazione e sfumatura sono gli interventi che egli ha compiuto di opera in opere, di passaggio in passaggio, fino agli ultimi lavori di raffinata bellezza in cui materiali anche di scarto si trasformano in pezzi di raffinata e pregevole arte.
Ingresso libero



INFO: ☎ 3358119146

DOMENICA 6 e 20 OTTOBRE, 3 e 17 NOVEMBRE, 1 e 15 DICEMBRE
Castello, piazza Don Gnocchi – SAN COLOMBANO AL LAMBRO

SAN COLOMBANO ABATE D'EUROPA

Orari: dalle ore 10 alle 12 e dalle ore 15 alle 17 Visita alle sale nobili del Castello di San Colombano al Lambro e alla mostra *"San Colombano abate d'Europa"* dedicata alla figura del monaco irlandese che ha dato il nome al borgo, a cura dell'Associazione Rioni San Colombano e dell'Associazione Culturale *"Il Borgo e il Colle"*. Iniziativa a pagamento (2 € a persona).

INFO: ☎ 0371293236 ✉ rionisancolombano@libero.it ✉ ilborgoeilcolle@itineraribanini.it
📘 Il Borgo e il Colle 📷 ilborgoeilcolle 📘 Associazione Rioni San Colombano 📷 associazione_rioni
www.rioni-sancolombano.it - www.visitasancolombano.com



IN VISITA

A...

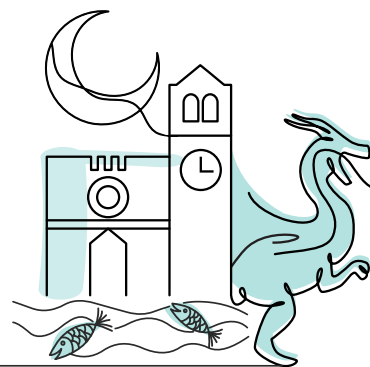

VENERDÌ 11 OTTOBRE

Castello Morando Bolognini, Sale del Presidio, piazza Bolognini, 2 – SANT'ANGELO LODIGIANO

I RUMINANTI DOMESTICAZIONE, EVOLUZIONE E COEVOLUZIONE CON LE POPOLAZIONI UMANE

dalle ore 9 alle 13 Seminario a cura del Museo di storia dell'Agricoltura con pre-registrazione preferibile tramite la pagina dedicata all'evento, su www.mulsa.it oppure scrivendo a info@mulsa.it

Dopo il cane, i ruminanti sono stati i primi animali domestici dalle popolazioni di proto-agricoltori del Vicino Oriente. Ovini, caprini e bovini domestici accompagnarono il processo di neolitizzazione dell'Europa, rappresentando una risorsa importantissima, non solo dal punto di vista alimentare. Il tradizionale seminario di ottobre del MULSA sarà l'occasione per fare il punto sulle più recenti acquisizioni scientifiche sul processo di domesticazione dei ruminanti, l'origine della loro biodiversità, il ruolo del consumo del latte nell'evoluzione delle popolazioni umane, le caratteristiche nutrizionali del latte e la storia recente della selezione dei bovini e ovicaprini nel nostro Paese. Ne parleranno: Paolo Ajmone, Anna Sandrucci, Paola Crepaldi, Silvana Mattiello, Ivano De Noni, Gianpiero Fumi e Marco Marigliano. Modererà il seminario Giuseppe Succi.

Al termine della mattinata sarà inaugurato il nuovo spazio espositivo del Museo dedicato a *“La domesticazione animale”*.

Ingresso libero



INFO:

☎ 0371211140/41 ✉ info@mulsa.it 📘 MULSA Museo di Storia dell'Agricoltura 📷 [spaziomulsa](https://www.instagram.com/spaziomulsa)

IN VISITA

A...

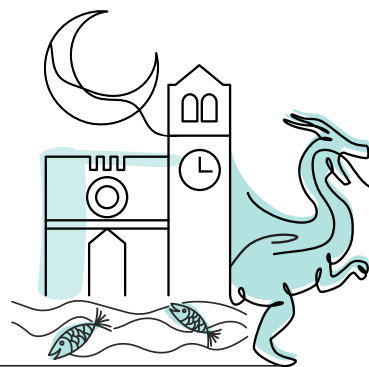

DOMENICA 13 OTTOBRE

Castello Morando Bolognini, piazza Bolognini, 2 – SANT'ANGELO LODIGIANO

ALLA SCOPERTA DEL CASTELLO LUNGO LE MURA DALLA TORRE ALL'ARMERIA

ore 14.30 e ore 16 Visita guidata al Castello Bolognini dedicata esclusivamente alla salita alla torre e all'armeria. I visitatori avranno la possibilità di accedere all'imponente Torre Mastra del Castello (alta 36 mt. con 150 gradini) e salire sino alla vetta, percorrendo le cinque celle che la compongono, inaccessibili dall'esterno.

La visita proseguirà nell'Armeria, una delle sale più interessanti del maniero, dove si potranno ammirare la collezione di numerose armi e armature appartenute al Conte Morando Bolognini.

La salita è consentita solo a persone che indosseranno calzature adeguate. Iniziativa a pagamento: € 10 (adulti), € 5 (bambini e ragazzi dai 6 ai 14 anni), gratuito per i possessori della card *Abbonamento Musei di Lombardia*.

Iniziativa su prenotazione obbligatoria al n. 0371.211140/41 (in orari ufficio).



INFO:

☎ 0371.211140/41 ✉ info@castellobolognini.it 📘 Castello Bolognini 📷 castello_bolognini_official
www.castellobolognini.it

Vedi anche sezione "Musei da scoprire" a pag. 36 per le visite guidate ai tre Musei su prenotazione obbligatoria: Museo Morando Bolognini, Museo del Pane, Museo di Storia dell'Agricoltura

VENERDÌ 18 OTTOBRE

Biblioteca Comunale "A. Amati", piazza Matteotti, 1 - CASTIGLIONE D'ADDA

TARANTASIO IL DRAGO DEL LAGO GERUNDO

ore 21 Presentazione del libro dal titolo "Tarantasio il drago del lago Gerundo" dello scrittore e giornalista Fabio Conti, autore di una serie di libri dedicati alle storie e leggende del lago Gerundo, specchio d'acqua che nell'antichità si estendeva fra Bergamasca, Cremasco, Lodigiano, fino a lambire le porte di Milano. In quest'ultima pubblicazione ci racconta la storia del drago Tarantasio, abitatore del lago Gerundo, che secondo la leggenda ammorbava e uccideva con il suo mefitico fiato e la cui fama ha attraversato il tempo, anche tramite una serie di raffigurazioni, dal simbolo araldico di Visconti e Sforza (il Biscione) al logo dell'ENI (il cane a sei zampe). Ingresso libero



INFO: ☎ 0377.900404 int. 5 (Ufficio Cultura del Comune di Castiglione d'Adda) - www.comune.castiglionedadda.lo.it

IN VISITA

A...

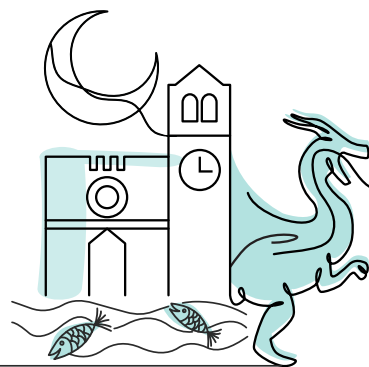

SABATO 19 OTTOBRE

Spazio d'Arte Mario Ottobelli, via D. Biancardi, 23 – LODI

IL MONDO INTERIORE DI MARIO OTTOBELLI

Lo Spazio d'Arte Mario Ottobelli rende omaggio al grande pittore del Novecento lodigiano, noto a molti anche per la sua professione di medico scolastico e di famiglia. Il museo permette a tutti di fruire di molte delle sue opere in esposizione permanente, con una collezione che ben testimonia l'attività dell'artista e comprende circa duecento dipinti a olio, opere su carta e cartoncino, libri e cataloghi, ma anche oggetti appartenuti all'atelier dell'artista. L'artista, una delle figure più significative del Lodigiano, si è formato nel confronto con il maestro Cristoforo De Amicis, insegnante all'Accademia di Brera, attraversando Cezanne e il post cubismo e definendo una sua riconoscibile cifra stilistica, con soggetti e luoghi a lui cari e soggetti sacri.



dalle ore 15 alle 16 Visita guidata gratuita che prevede il racconto della vita, della formazione e della produzione pittorica di Mario Ottobelli e la conoscenza diretta delle sue opere (dai ritratti, ai paesaggi, alle nature morte, alle opere sacre), che potranno essere viste, analizzate e confrontate da vicino.

Iniziativa su prenotazione (max 15 persone) al n. tel. 3515883369
spaziodarte.marioottobelli@gmail.com

INFO:  spaziodarte.marioottobelli@gmail.com  Spazio d'arte Mario Ottobelli

DOMENICA 20 OTTOBRE

Chiesa parrocchiale di San Biagio vescovo e martire, via A. Manzoni, 1 – CORNO GIOVINE

IN VISITA A... CORNO GIOVINE

UNO SCRIGNO DA SCOPRIRE: LA CHIESA DI SAN BIAGIO VESCOVO E MARTIRE

ore 16 Visita guidata alla Chiesa parrocchiale, imponente per architettura e tesori d'arte ivi ospitati, a cura di Vera Zanoni e Don Daniele Cabisto. Ingresso libero

INFO:  0377.67709 (Parrocchia di Corno Giovine)

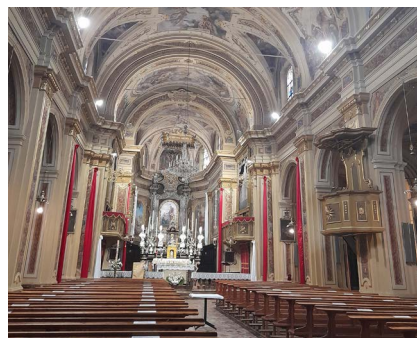

IN VISITA

A...

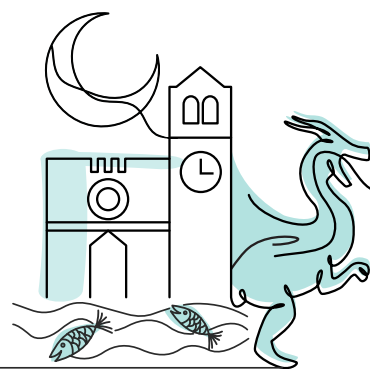

SABATO 26 OTTOBRE, 9 e 23 NOVEMBRE, 14 DICEMBRE

Biblioteca Comunale Laudense, Sala dei Filippini, ingresso da via Solferino, 72 – LODI

IMPRONTE D'ARTE

dalle ore 16 alle 17 Visite guidate a tema presso la Biblioteca dei Filippini, nella splendida cornice di un ex convento settecentesco, oggi sede della Biblioteca Comunale Laudense. Iniziativa gratuita su prenotazione obbligatoria.

INFO E PRENOTAZIONI:

☎ 0371409432 / 435

✉ biblioteca.lodi@bibliotechelodi.it

(attendere conferma di avvenuta prenotazione)

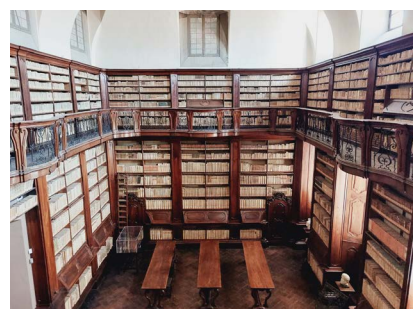

SABATO 26 OTTOBRE

Sede della Provincia di Lodi (Sala dei Comuni), via Fanfulla, 14 – LODI

LA FILASTROCCA DANZANTE LUCRI... VIENI A GIOCARE CON ME?

dalle ore 16 alle 18 Presentazione del libro per bambini *“Lucri... Vieni a giocare con me?”* a cura di Maia Iovacchini, che narra di un gruppetto di animali che si ritrovano per giocare a nascondino. Il racconto è un dolce richiamo all'amicizia, al desiderio di compagnia dell'altro. E' importante insegnare ai bambini, la gioia dell'incontro, il bello della compagnia disinteressata. Meno frenesia e più quiete. A seguire, laboratorio didattico per bambini dai 4 ai 7 anni e con i disegni che verranno realizzati, sarà allestita, presso la sede della Provincia di Lodi, una mostra visitabile dal 4 all'8 novembre, dalle ore 16 alle 17.30.

Iniziativa gratuita e ad ingresso libero

INFO: ☎ 3392305674 ✉ maia.iovacchini@gmail.com



IN VISITA

A...

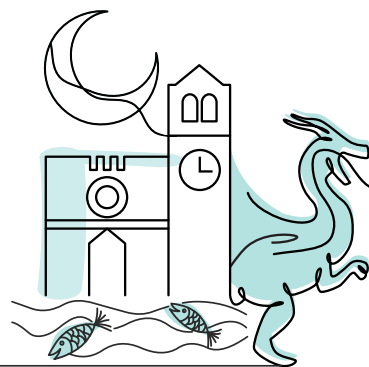

DOMENICA 27 OTTOBRE

Oratorio di San Rocco, via San Rocco – CORNO GIOVINE

IN VISITA A... CORNO GIOVINE IL SANTO CAMMINATORE: L'ORATORIO DI SAN ROCCO A CORNO GIOVINE

ore 16 Visita guidata all'Oratorio di San Rocco, fondato già nel XV secolo e poi sede di un monastero degli Agostiniani fino al XVII secolo, a cura di Vera Zanoni e Don Daniele Cabisto.

Ingresso libero

INFO:

☎ 0377.67709 (Parrocchia di Corno Giovine)

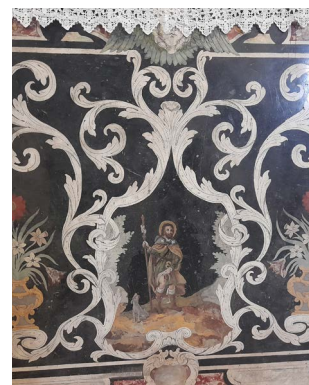

DOMENICA 27 OTTOBRE

Teatro Comunale, viale IX Novembre, 20 – CASELLE LANDI

UN PO MIO - IN KAYAK DA TORINO A VENEZIA

ore 17 Presentazione del progetto di un viaggio sul fiume Po, in occasione della sagra di San Savino. Marzio Toniolo presenterà il viaggio da lui effettuato nel 2021, in solitaria, dal primo tratto navigabile del Po a Venezia. Questa esperienza è stata raccontata nel libro intitolato *"Un Po mio"*, pubblicato a marzo 2024. Verranno proiettate le immagini più significative del viaggio e raccontati gli aneddoti più interessanti. L'iniziativa si pone come obiettivo la valorizzazione del territorio, di cui il fiume Po e il suo ecosistema sono elementi fondamentali, sia dal punto di vista naturalistico che antropologico e culturale. La presentazione di *"Un Po mio"*, rappresenta l'evento finale di una iniziativa volta all'osservazione del fiume Po, attraverso un racconto per immagini del suo stato attuale. Contestualmente si evidenzia il lato benefico del progetto attraverso un crowdfunding, i cui proventi saranno devoluti all'associazione no profit Luca Noli, che si occupa di incentivare e divulgare la cultura dell'architettura, del paesaggio e delle città e delle discipline affini ad essa. Ingresso libero

INFO:

☎ 0377.69901 ✉ segreteria@comune.casellelandi.lo.it

www.comune.casellelandi.lo.it



IN VISITA

A...

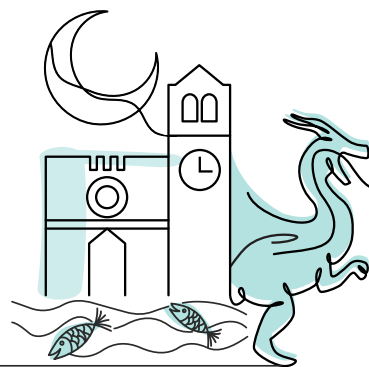

DOMENICA 27 OTTOBRE

Sedi varie – LODI VECCHIO

SAGRA DEL RINGRAZIAMENTO

Come da tradizione la quarta domenica del mese di ottobre si svolge la sagra del Ringraziamento, in occasione della quale vengono realizzati anche vari eventi di svago e iniziative culturali.

Programma dettagliato su www.comune.lodivecchio.lo.it

Ingresso libero

INFO:

☎ 0371405006 ✉ info@comune.lodivecchio.lo.it

📘 Comune di Lodi Vecchio



DA VENERDÌ 8 A LUNEDÌ 11 NOVEMBRE

Sedi varie (piazza del Popolo, Biblioteca Comunale "Carlo Cattaneo", Casa delle Associazioni)
CASALPUSTERLENGO

I GIORNI DI SAN MARTINO

Rievocazione storica della storia di San Martino tramite rappresentazione animata sulla piazza del Popolo, con la partecipazione della scuola primaria e laboratori creativi in Biblioteca e casa delle Associazioni. Festa attorno al carretto di San Martino.

Programma dettagliato su www.centrocultura.it

Ingresso libero

INFO:

☎ 0377.92331 int. 7 ✉ infoprestiti@comune.casalpusterlengo.lo.it

www.centrocultura.it 📘 Biblioteca Carlo Cattaneo Casalpusterlengo



SABATO 9 NOVEMBRE

Castello Cavazzi, Sala d'Armi, piazza XVIII Aprile – SOMAGLIA

STORIE DI RICONQUISTA IL RITORNO DEL LUPO

ore 21 Conferenza a cura di un gruppo di studiosi ed esperti nel settore, in cui si parlerà del ritorno del lupo nel Lodigiano, con *focus* su Monticchie e tutte le informazioni utili per coesistere con questo meraviglioso animale. Ingresso libero

INFO:

☎ 0377778612 ✉ info@comune.somaglia.lo.it

📘 Comune di Somaglia 📘 Riserva Naturale Monticchie

www.comune.somaglia.lo.it



IN VISITA

A...

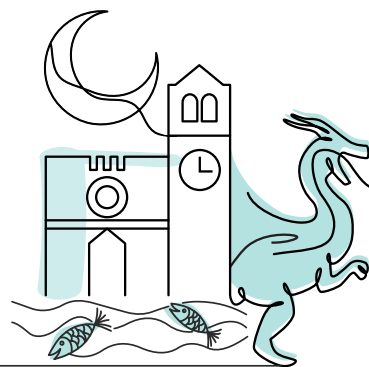

DAL 14 AL 17 NOVEMBRE

Sedi varie - LODI

BOOK CITY MILANO ANCHE A LODI

Prosegue la collaborazione della Provincia e del Comune di Lodi con il Comune di Milano e l'Associazione Book City Milano e numerose realtà associative nell'allestimento di un programma di incontri con scrittori, poeti, filosofi e intellettuali in varie sedi della città. Quest'anno il tema della manifestazione letteraria è Guerra e Pace.

Programma dettagliato in via di definizione, su www.provincia.lodi.it

INFO:

Provincia di Lodi (Ufficio Organizzazione Eventi)

✉ 0371442275 - www.provincia.lodi.it

Comune di Lodi (Ufficio Cultura) ☎ 0371409410 – 229 – 206

✉ cultura@comune.lodi.it - www.comune.lodi.it



SABATO 16 e DOMENICA 17 NOVEMBRE
SABATO 23 e DOMENICA 24 NOVEMBRE

Ex Conventino, via San Lorenzo, 1 – LODI VECCHIO

I VOLTI DELLE DONNE

Mostra d'arte ed immagini, in occasione della giornata internazionale contro la violenza sulle donne ed il femminicidio, a cura dell'Associazione Culturale I Ricci

Inaugurazione **sabato 16 novembre ore 17**

Orari: dalle ore 17 alle 19 (sabato 16 novembre); dalle ore 15 alle 18 (sabato 23 novembre); dalle ore 10 alle 12 e dalle ore 15 alle 18 (domenica 17 e 24 novembre)

Ingresso libero

INFO:

✉ iricci.lodivecchio@gmail.com - www.irci.org

✉ info@comune.lodivecchio.lo.it - www.comune.lodivecchio.lo.it



IN VISITA

A...

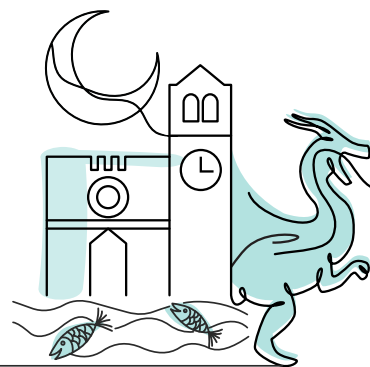

DOMENICA 17 NOVEMBRE

Chiesa parrocchiale di San Cristoforo, via Garibaldi, piazza del Municipio – MELETI

FESTA DEL RINGRAZIAMENTO

dalle ore 9.30 Festa del Ringraziamento a Meleti, paese agricolo prima di tutto, durante la quale con la celebrazione di una Santa Messa, si ringrazia per i doni ricevuti dalla terra. E' un'occasione per valorizzare questi doni, ricordare quanto sia importante una giusta distribuzione insieme al rispetto della terra e di quelli che la lavorano. Alla tradizionale celebrazione, sono invitati tutti gli agricoltori del paese che dopo aver offerto un cesto di generi alimentari, sfilano con i loro mezzi davanti alla Chiesa parrocchiale per ricevere la benedizione. Il corteo dei trattori è preceduto dai bambini con i loro piccoli mezzi!

ore 11 presso i locali dell'oratorio, attività didattiche/ludiche con i bambini: la "contadina" racconta la vita nei paesi e nelle cascine al tempo dei nonni e, nella sala Federici dell'oratorio, apertura della mostra dedicata alla storia della parrocchia e del paese

ore 14.30 presso il cortile dell'oratorio, laboratorio dedicato alle famiglie con bambini "Come si semina" per imparare come si effettua la semina dei fiori e dei cereali, esposizione degli attrezzi e degli utensili usati nelle attività agricole di una volta e mercatino dell'usato.
Ingresso libero

INFO: ☎ 3332314314 ✉ prolocomeleti@gmail.com



IN VISITA
A...



DAL 22 NOVEMBRE AL 6 GENNAIO 2025

Bipielle Arte, via Polenghi Lombardo, Spazio Tiziano Zalli - LODI

OSPITI A PALAZZO TUTTA L'INTENSITÀ DELL'AMORE MATERNO

La Fondazione Banca Popolare di Lodi e il Patrimonio Artistico di Banco BPM dedicano alla maternità una mostra di grande interesse, attingendo alla vasta e diversificata collezione d'arte di Banco BPM, composta da oltre diciannovemila opere.

L'esposizione, snodandosi tra dipinti e sculture, presenta figure materne non solo sacre ma anche tratte dalla vita quotidiana. Le madri ritratte esprimono tutta l'intensità dell'amore materno, un sentimento che trascende il semplice istinto atavico.

Un'intensità espressa attraverso un caleidoscopio di colori, dal blu intenso alle calde tonalità delle terre, dal candore della neve all'arioso lilla, dalle sfumature azzurre alle fredde campiture brune, tutti rispecchianti stati d'animo tra loro contrastanti, come la preoccupazione per il futuro, la gioia di un gioco condiviso o la speranza di una vita migliore.

Opere diverse per stili, approcci e cromie, ma accomunate dai medesimi sentimenti di stupore e incanto che suscitano in chi le ammira.

Tra i dipinti esposti sarà presente un olio su tela di Gian Pietro Silvio, databile tra il 1530 e il 1535, intitolato *Madonna col Bambino in trono tra sant'Agostino e san Lorenzo*, che lascia temporaneamente gli uffici direzionali di Lodi, sua sede abituale, per essere esposto al pubblico in questa occasione speciale.

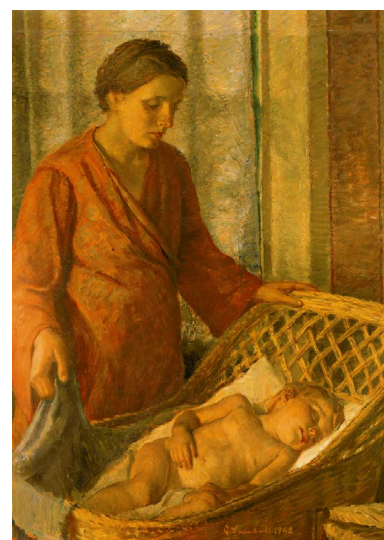

Inaugurazione **venerdì 22 novembre ore 17**

Orari: giovedì e venerdì dalle ore 16 alle 19; sabato, domenica e lunedì 6 gennaio dalle ore 10 alle 13 e dalle ore 16 alle 19

Ingresso libero (fino a 30 minuti prima dell'orario di chiusura)

INFO:

 Bipielle Arte  bipiellearte

Nell'ambito dell'iniziativa *Il Lodigiano e i suoi tesori*, la Fondazione Banca Popolare di Lodi, in collaborazione con Bolis Edizioni, propone un invito alla lettura, con una scontistica esclusiva su tutti i libri dei rispettivi marchi acquistabili presso il bookshop di Bipielle Arte (libri illustrati e fotografici a € 15 e libri di narrativa a € 5). Sono esclusi dalla promozione titoli di editori terzi e *Il miracolo dell'Incoronata*

IN VISITA

A...

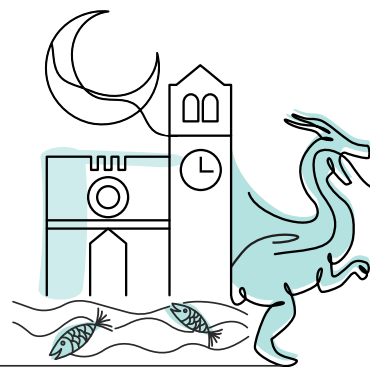

DAL 22 NOVEMBRE AL 6 GENNAIO 2025

Bipielle Arte, via Polenghi Lombardo, Spazio Tiziano Zalli – LODI

LA CITTÀ VISTA DAL CARCERE

Carcere e città: vicini anche se distanti.

Spesso si sente parlare di distanza umana tra carcere e città, di un divario tra il “fuori” e il “dentro”.

I pregiudizi e le etichette che ruotano intorno a coloro che si sono macchiati di un reato sono tanti e ciò genera la costante “paura” di avvicinarsi a questa realtà, con evidenti ricadute sull’efficace reinserimento dei detenuti. La presenza del carcere all’interno della città, inoltre, può sortire un effetto determinante sia sulla comunità circostante che sul sistema penale nel suo complesso, perché, se non si cambia la prospettiva, potrebbe generare rischi di stigmatizzazione. Se questi sono i limiti che incontra la nostra società, ancor più limitante è quello di non soffermarsi sul punto di vista delle persone in stato di privazione della propria libertà personale, che finiscono con l’essere sempre più dimenticate. La proposta di un corso di fotografia che abbia ad oggetto la città di Lodi attraverso gli occhi dei detenuti, allora, nasce dall’idea di contrastare l’isolamento che questi ogni giorno si trovano ad affrontare e per accrescere in loro il senso di appartenenza al proprio territorio. La fotografia stimola un processo creativo costante che coinvolge tutti gli ambiti della persona, rafforzando la consapevolezza di sé e promuovendo una maturazione del proprio io. Dietro la fotografia si cela un linguaggio universale, che offre un canale di comunicazione privilegiato per relazionarsi con gli altri, sviluppare le capacità cognitive e reinterpretare il complesso mondo circostante. L’attività artistica crea uno spazio protetto in cui alcune regole e categorie sociali possono essere temporaneamente sovvertite, sviluppando nei detenuti un senso di libertà, di protezione e di connessione sociale, così come auto-identificazione e di divertimento. È dalla creatività di ciascuno che si può riflettere sulle proprie esperienze, emozioni e prospettive, incoraggiando una maggiore consapevolezza di sé e degli altri a sentirsi connessi con il mondo esterno e ad acquisire una nuova visione della società e sulla vita al di fuori della prigione. A questi stimoli può far seguito un impegno più profondo che, a sua volta, può aprire la possibilità di sviluppare narrazioni di sé più positive o autentiche, facilitando la scoperta e l’esplorazione di nuovi punti di forza e identità che portano ad una maggiore realizzazione personale. La fotografia, quindi, può essere un potente mezzo per avvicinare il carcere e la città, promuovendo la comprensione reciproca, l’empatia e il sostegno per il cambiamento positivo all’interno del sistema carcerario e nella società nel suo complesso. Si vuole così creare un ponte tra queste due realtà, per evitare che i detenuti, fisicamente separati dalla città durante il periodo della detenzione, percepiscano questa come un luogo pieno di incertezze e sfide, estraneo e distante, e non un luogo di opportunità di lavoro, istruzione e relazioni sociali.



Inaugurazione **venerdì 22 novembre ore 17**

Orari: giovedì e venerdì dalle ore 16 alle 19; sabato, domenica e lunedì 6 gennaio dalle ore 10 alle 13 e dalle ore 16 alle 19 Ingresso libero (fino a 30 minuti prima dell’orario di chiusura)

INFO:  Bipielle Arte  [bipiellearte](https://www.instagram.com/bipiellearte)

Nell’ambito dell’iniziativa *Il Lodigiano e i suoi tesori*, la Fondazione Banca Popolare di Lodi, in collaborazione con Bolis Edizioni, propone un invito alla lettura, con una scontistica esclusiva su tutti i libri dei rispettivi marchi acquistabili presso il bookshop di Bipielle Arte (libri illustrati e fotografici a € 15 e libri di narrativa a € 5). Sono esclusi dalla promozione titoli di editori terzi e *Il miracolo dell’Incoronata*

IN VISITA

A...

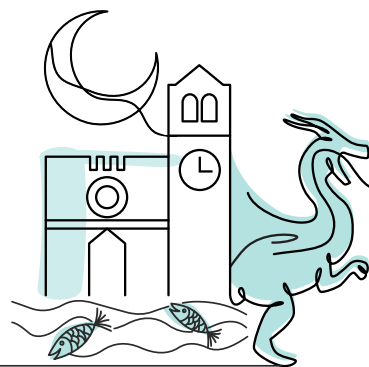

DOMENICA 24 NOVEMBRE

Ecomuseo de Le Cascine Riboni, via Cascine dei Passerini, 25 - TERRANOVA DEI PASSERINI

GIORNATA NAZIONALE DELL'ALBERO A LE CASCINE RIBONI

ore 11 Piantiamo insieme un nuovo albero. Ingresso libero

ore 15 Laboratorio per bambini (costo 8 € per bambino) con prenotazione obbligatoria al n. 3358074306 (dopo le ore 18) – whatsapp 337282658 – info@lecascineriboni.it

Possibilità di pranzare alle ore 12.30 presso il ristorante agrituristico (no pic-nic) o di fare uno spuntino o merenda col tagliere del contadino e di acquistare prodotti tipici.

Prenotazione obbligatoria.

Il laboratorio si terrà solo al raggiungimento di un numero minimo di partecipanti.

INFO:

☎ 3358074306 (dopo le ore 18) ✉ info@lecascineriboni.it
www.lecascineriboni.it 📍 Le Cascine Riboni 📷 lecascineriboni



SABATO 7 e DOMENICA 8 DICEMBRE SABATO 14 e DOMENICA 15 DICEMBRE

Ex Conventino, via San Lorenzo, 1 – LODI VECCHIO

ICONE - SIMBOLI DI UN'EPOCA I PERSONAGGI CHE HANNO RIVOLUZIONATO IL XX SECOLO

Mostra collettiva d'arte contemporanea ed esposizione della collezione privata di Ernesto Prandi, a cura dell'Associazione Culturale I Ricci

Inaugurazione **sabato 7 dicembre ore 17**

Orari: dalle ore 17 alle 19 (sabato 7 dicembre); dalle ore 15 alle 18 (sabato 14 dicembre); dalle ore 10 alle 12 e dalle ore 15 alle 18 (domenica 8 e 15 dicembre)

Ingresso libero

INFO:

✉ iricci.lodivecchio@gmail.com – www.irci.org
✉ info@comune.lodivecchio.lo.it – www.comune.lodivecchio.lo.it



IN VISITA

A...

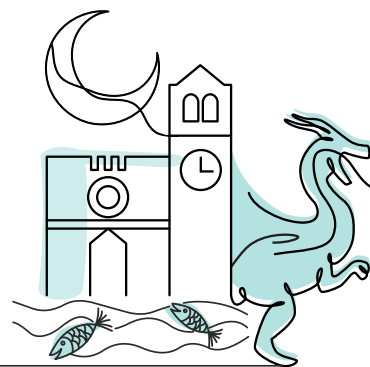

DA SETTEMBRE A OTTOBRE

Castello, piazza Don Gnocchi – SAN COLOMBANO AL LAMBRO

STORIA E ARTE A SAN COLOMBANO IL CASTELLO

Orari: tutte le domeniche alle ore 16 Apertura con visita accompagnata al Castello di San Colombano (torrione, ricetto, cortili, parco e mura, sale nobili interne), percorrendo l'evoluzione storica e architettonica, dal "castrum" del X secolo alla struttura attuale, a cura dell'Associazione Culturale "Il Borgo e il Colle". Ritrovo presso l'Ufficio Informazioni nel ricetto del Castello.

Iniziativa a pagamento (5 € a persona; gratuito per bambini e ragazzi fino a 18 anni, per i portatori di handicap e residenti).

Per gruppi di almeno 20 persone e per scolaresche è possibile prenotare tutto l'anno anche in giorni feriali (€ 5 a persona sia per la visita al Castello che per la visita ai monumenti del Borgo (parrocchiale, oratorio di San Rocco, casa natale di Don Gnocchi, arco seicentesco, lazzaretto), che per la visita ai vigneti e ad aziende vitivinicole.

Info e prenotazioni solo per gruppi numerosi: cell. 3332930003

✉ ilborgoeilcolle@itineraribanini.it - www.visitasancolombano.com

📘 Il Borgo e il Colle 📷 [ilborgoeilcolle](https://www.instagram.com/ilborgoeilcolle)



DA SETTEMBRE A DICEMBRE

Strada Statale 591 (seguire le indicazioni per la Cascina Gerra) – CASTIGLIONE D'ADDA

PARCO REGIONALE DELL'ADDA SUD CENTRO VISITE E CENTRO CICOGNE

Per le visite con possibilità di accoglienza del personale del Parco all'interno delle strutture del Centro, **per il periodo da novembre a febbraio si apre solo su appuntamento**, mentre per il resto dell'anno le aperture del Centro Visite e Centro Cicogne sono **il primo e il terzo sabato del mese dalle ore 14 alle ore 17.30 e la seconda e quarta domenica di ogni mese dalle ore 9 alle ore 12.30**. Si potranno vedere le cicogne, la xiloteca, la piroga ed avere informazioni sulle attività del Parco.

Ingresso libero

INFO:

☎ 0371.411129 ✉ info@parcoaddasud.it - www.parcoaddasud.it



IN VISITA

A...

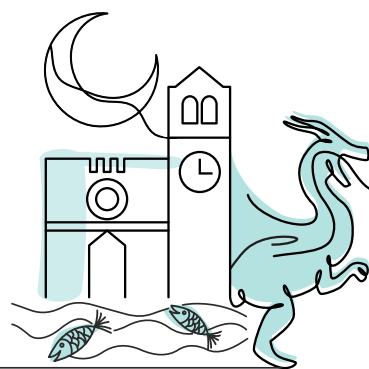

DA OTTOBRE A DICEMBRE

LEGGIAMO LODIGIANO

Rassegna alla terza edizione, di presentazioni letterarie di autori lodigiani, dedicate a bellezze artistiche e architettoniche, luoghi, artisti e personaggi del Lodigiano

SABATO 5 OTTOBRE

c/o Loggia della Mercanzia (vicino a piazza XX Settembre) - CODOGNO

ore 17 Presentazione dei libri *"Storia delle 3A: affetto, amicizia, amore (forse)"* di Roberta Manzoni e *"Farfalle di carta: un amore ai tempi della guerra"* di Margherita Baldrighi (modera Franca Castagnetti)

SABATO 26 OTTOBRE

c/o Municipio, Sala Santelli, via Vittorio Emanuele II, 4 - CODOGNO

ore 17 Presentazione dei libri *"I casi dell'ispettore Prisco"* di Ernesto Grossi e *"Il mostro del lodigiano"* di Marina Bertamoni (modera Francesco Dionigi)

SABATO 9 NOVEMBRE

c/o Municipio, Sala Santelli, via Vittorio Emanuele II, 4 - CODOGNO

ore 17 Presentazione dei libri *"La montagna del giudizio"* di Marina Rocca, *"Davanti alla porta Rossa"* di Anna Josè Buttafava e *"Il diario di Nicole"* di Paola Corradi (modera Roberta Manzoni)

SABATO 30 NOVEMBRE

c/o Municipio, Sala Santelli, via Vittorio Emanuele II, 4 - CODOGNO

ore 17 Presentazione del libro *"Felice Vanelli: una vita per l'arte"* di Pasqualino Borella (modera Francesco Dionigi)

SABATO 14 DICEMBRE

c/o Municipio, Sala Santelli, via Vittorio Emanuele II, 4 - CODOGNO

ore 17 Presentazione del libro *"Hidden Stories"* di Federica Dugaria, Giada Gioè, Valentina Gopal, Giulia Amri (modera Simone Draghetti)

A seguire premiazione dei Grandi Lettori della Civica Biblioteca

Ingresso libero

INFO:

☎ 0377314275 ✉ biblioteca@comune.codogno.lo.it

📘 BibliotecaCodogno 📍 [bibliotecacodogno](https://www.instagram.com/bibliotecacodogno)

www.comune.codogno.lo.it

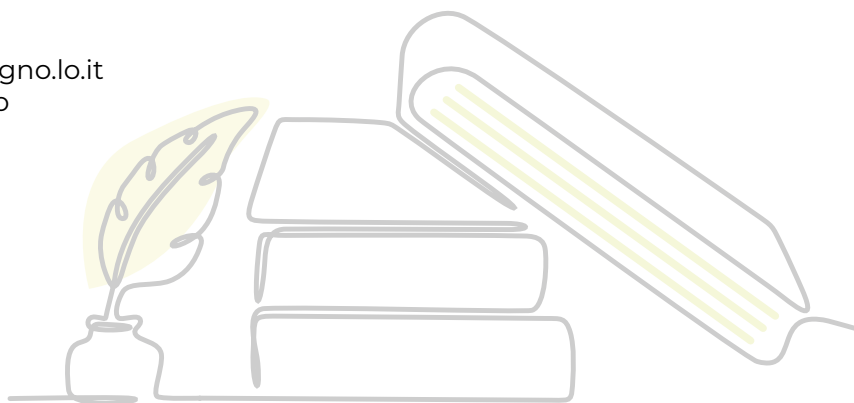

L'impegno della

FONDAZIONE

BANCA POPOLARE DI LODI

*per promuovere l'arte
nelle sue sedi espositive*



170 MOSTRE E OLTRE 100.000 VISITATORI

**ARTE
TRIO**

bipielle arte



FONDAZIONE
**BANCA POPOLARE
DI LODI**

GIORNATE EUROPEE DEL PATRIMONIO



SABATO 28 SETTEMBRE

Chiostro dell'Ospedale Vecchio, storica farmacia Sabbia ed ex Sala San Paolo Biblioteca di Lodi
via Bassi, 1 – LODI

ANTICHE SPEZIERIE DI LODI VISITA GUIDATA ALL'ANTICA FARMACIA DELL'OSPEDALE VECCHIO DI LODI E ALLA STORICA FARMACIA SABBIA

dalle ore 15 alle 18 Visite guidate gratuite con ritrovo in via Bassi, 1 e partenze alle **ore 15, 16, 17**, su prenotazione obbligatoria (max 15 persone per gruppo) a eventi@procolodi.it – tel. 0371422597 (dalle 10 alle 12). L'itinerario parte dal chiostro della farmacia (via Bassi, 1) appartenente al nucleo più antico dell'Ospedale Maggiore di Lodi, costruito nel XV secolo per iniziativa del vescovo Carlo Pallavicino. Il piccolo cortile, uno dei più alti esempi dell'architettura claustrale lombarda riccamente decorato in cotto è detto "della farmacia" proprio perché su di esso si affacciava l'antica spezieria. Dopo aver visitato il chiostro e alcuni locali un tempo parte della spezieria, ci si sposterà in via Solferino, dove si visiterà la ex Sala San Paolo, oggi Sala Granata, un tempo sede della Confraternita di San Paolo, la cui storia è intimamente connessa alla nascita della Farmacia Sabbia, fondata nel 1511 dalla Scuola di San Paolo per distribuire medicinali ai poveri. L'ultima tappa prevede una visita all'antica Farmacia Sabbia di proprietà del dott. Brusoni, dove sarà possibile ammirare imponenti armadi con antichi vasi di maiolica e di vetro, ampolle, bilance, mortai, e altri strumenti.



INFO:

☎ 0371422597 (dalle ore 10 alle 12) ✉ info@procolodi.it – www.procolodi.com
f Proloco Lodi @ Proloco Lodi

SABATO 28 E DOMENICA 29 SETTEMBRE

Museo Ettore Archinti, viale Pavia, 26 – LODI

IL MUSEO ARCHINTI HA UN NUOVO VOLTO

dalle ore 16 alle 18 Apertura straordinaria con visita guidata gratuita (alle **ore 16**) al Museo, che custodisce le sculture di Ettore Archinti e l'apparato documentario che ne ricostruisce la vicenda artistica e umana. Il Museo si presenta nel nuovo allestimento, arricchito di inediti apparati.

INFO: ☎ 3292037052 ✉ arensi.marina@libero.it – www.museoarchinti.org



CORRIERE DELLA SERA

®

**I MIGLIORI
DATORI DI LAVORO**

2024

in collaborazione con
statista

Zucchetti al top in Italia per ricavi e qualità dell'ambiente di lavoro

www.zucchetti.it

Con ricavi intorno ai 2 miliardi di euro nel 2023, **Zucchetti è risultata tra le migliori 100 aziende italiane** (fonte: "ItalyPost - L'Economia")

L'azienda cresce anche sul fronte dei collaboratori, sia in Italia che all'estero; oggi sono **oltre 9.000 le persone che lavorano per il gruppo** in tutto il mondo per soddisfare le esigenze dei clienti.

L'attenzione nei confronti delle proprie persone è emersa anche dall'indagine pubblicata su "Il Corriere della Sera" in cui **Zucchetti è risultata**, in base alle opinioni dei lavoratori stessi, **tra i migliori datori di lavoro e tra le prime società nella categoria "Internet, IT e Telecomunicazioni"** per i seguenti fattori: immagine e crescita, equilibrio famiglia-lavoro, sviluppo e prospettive, retribuzione, condizioni e attrezzatura del luogo di lavoro, sostenibilità.

Zucchetti, inoltre, ha conseguito nel 2023 la Certificazione per la Parità di Genere per la coerenza delle proprie attività con la prassi Uni/Pdr 125:2022, l'unico standard in Italia sulla gender equality, che definisce criteri rigorosi per

valutare l'impegno delle organizzazioni a promuovere un cambiamento culturale a sostegno delle tematiche di diversità e inclusione.

Proseguono a pieno ritmo anche i lavori per lo **Zucchetti Village, la nuova sede a Lodi che si porrà come modello lavorativo e di spazio architettonico pensato secondo i più moderni paradigmi di ecosostenibilità e di attenzione al benessere delle persone**, sia per quelle attuali che per i nuovi assunti.

In Zucchetti le opportunità professionali sono davvero tante, anche in questo momento ci sono **120 posizioni aperte**, ma sul mercato ci sono meno figure IT di quante ne servano. Per questo motivo sono in atto collaborazioni con scuole e università per orientare ragazze e ragazzi verso lo studio delle discipline STEM. Inoltre, ci sono ancora dei posti disponibili per il programma denominato "Vivaio dei talenti", che **Zucchetti Academy organizza gratuitamente ogni anno per neodiplomati e neolaureati interessati ai percorsi formativi sulle professioni digitali più richieste sul mercato del lavoro.**



L'OFFERTA ZUCCHETTI:

Zucchetti dispone di oltre 1.700 soluzioni tra software, hardware e servizi innovativi realizzati per soddisfare le specifiche esigenze di aziende di qualsiasi settore e dimensione e professionisti: dai moderni **ERP alle soluzioni per la gestione del personale (HR e Welfare, Workforce Management, Safety&Security, Travel&Fleet), asset management ed efficienza energetica, Business Intelligence, CRM, ecommerce, digital marketing, applicazioni per mercati verticali (fashion, food&beverage, retail&gdo, hotel e ristoranti, manufacturing, sanità, trasporti e logistica)** e molto altro ancora.

È attivo anche **Zucchetti Store** il marketplace online di Zucchetti con un'offerta che spazia dai gestionali per microimprese a soluzioni di fatturazione elettronica, firma digitale, marca temporale e PEC, gestione privacy e GDPR, strumenti per il check-up d'impresa, per la segnalazione degli illeciti (whistleblowing) e corsi di formazione.

ANNIVERSARIO PUCCINIANO



DAL 21 SETTEMBRE AL 14 DICEMBRE

LECTIO MAGISTRALIS

CON TANTA BUONA MUSICA

UN ITALIANO IN EUROPA E NEL MONDO

(vita di Giacomo Puccini nel Centenario della morte)

In occasione del Centenario della morte di Giacomo Puccini, il Sistema Bibliotecario Lodigiano, in collaborazione con il Settore Turismo, propone la *Lectio Magistralis* con accompagnamento musicale "Un italiano in Europa e nel mondo (vita di Giacomo Puccini nel centenario della morte)" ai Comuni aderenti al Sistema Bibliotecario Lodigiano.

Lo spettacolo, ideato e curato da Dario Paladini con Glauco Orlandi, pensato per teatri, biblioteche e centri culturali, ha una durata di circa 75 minuti, senza intervallo. Si svolge in vari paesi del territorio lodigiano fino all'autunno inoltrato. Il calendario degli eventi è in continuo aggiornamento e consultabile al sito del Sistema Bibliotecario Lodigiano.

Dopo gli appuntamenti a Turano Lodigiano il 7 giugno, a Somaglia il 28 giugno, a Brembio il 7 settembre e a Castiglione d'Adda il 15 settembre, la rassegna prosegue secondo questo calendario:



SABATO 21 SETTEMBRE ore 21

Santuario Mater Amabilis, piazza della Chiesa – OSSAGO LODIGIANO

SABATO 28 SETTEMBRE ore 21

Oratorio Santa Croce, piazza San Michele – CASTIRAGA VIDARDO

SABATO 5 OTTOBRE ore 21

Teatro Comunale, via San Savino, 24 – CASELLE LANDI

VENERDÌ 11 OTTOBRE ore 21

Auditorium scolastico Comunale, via Matteotti, 1 – SAN ROCCO AL PORTO

VENERDÌ 18 OTTOBRE ore 21

Salone della Mutualistica, via Leopardi, 7 – MULAZZANO

DOMENICA 27 OTTOBRE ore 16

Salone Rex, via Dante, 1 – SENNA LODIGIANA

SABATO 9 NOVEMBRE ore 21

Oratorio Sacro Cuore, via IV Novembre, 5 – Loc. Camairago - CASTELGERUNDO

SABATO 30 NOVEMBRE ore 20.30

Sala Polifunzionale, piazza Libertà, 1 – MERLINO

VENERDÌ 6 DICEMBRE ore 21

Sala Civica, via Marconi, 9 – MARUDO

SABATO 14 DICEMBRE ore 21

Ex Oratorio SS. Simone e Giuda, via Roma, 17 – MUZZA DI CORNEGLIANO LAUDENSE

Ingresso libero

INFO: U.O. 8 Biblioteche ☎ 0371442276 ✉ patrizia.ferrari@provincia.lodi.it
<https://webopac.bibliotechelodi.it/> 📘 Sistema Bibliotecario Lodigiano

Pistacchio

Un delizioso abbraccio
dal profumo gourmand



Voglia di un'estate dolcissima? Accendi un incantesimo dei sensi con le note golose del Profumo Pistacchio e lasciati trasportare dall'immaginazione tra gli aromi di una pasticceria siciliana, in un caldo pomeriggio estivo.

Una fragranza deliziosa e quattro cosmetici per corpo

e capelli formulati con estratto e olio di Pistacchio biologico di Sicilia: portali sempre con te, in viaggio e in vacanza, nel tuo beauty case estivo!

Inquadra il QR code e scopri tutti i prodotti della linea Pistacchio



VIA CAVOUR, 5 - LODI

☎ 0371 423506 📞 337 1521694

✉ viacavour.lodi@erbolario.com

CORSO ROMA, 80/82 - LODI

☎ 0371 425201 📞 337 1511900

✉ corsoroma.lodi@erbolario.com

L'ERBOLARIO

Società Benefit, perché per noi, da sempre, cosmetica fa rima con etica.

MUSEI DA SCOPRIRE



**DOMENICA 22 SETTEMBRE,
6 OTTOBRE e 20 OTTOBRE, 3 NOVEMBRE**

Castello Morando Bolognini, piazza Bolognini, 2 – SANT'ANGELO LODIGIANO

VISITE GUIDATE AI MUSEI DEL CASTELLO BOLOGNINI

Visite guidate su prenotazione obbligatoria ai tre Musei, Museo Morando Bolognini, Museo del Pane, Museo di Storia dell'Agricoltura

Orari: dalle ore 14.30 tre turni di visita (**ore 14.30, 15.30 e 16.30**) Ingresso ai tre musei comprensivo di guida: 12 € adulti, 6 € bambini/ragazzi da 6 a 14 anni; gratuito per bambini fino a 5 anni e per i possessori della card "Abbonamento Musei di Lombardia"; 10 € soci FAI.

Prenotazione obbligatoria dal lunedì al venerdì, in orari di ufficio, al n. tel. 0371.211140 – 41 - info@castellobolognini.it

In settimana, dal lunedì al venerdì, i Musei sono sempre visitabili, ma solo per gruppi (minimo 15 persone) e su prenotazione.



INFO:

☎ 0371.211140 – 41 ✉ info@castellobolognini.it

📘 Castello Bolognini 📷 castello_bolognini_official

www.castellobolognini.it

DOMENICA 6 OTTOBRE e DOMENICA 3 NOVEMBRE

via Trento e Trieste, 2 - SANTO STEFANO LODIGIANO

OPEN DAY AL MUSEO DEL GIOCATTOLO E DEL BAMBINO

Orari: dalle ore 10 alle 13 Apertura straordinaria del Museo
Ingresso gratuito

domenica 6 ottobre ore 11 Visita guidata gratuita

domenica 3 novembre ore 11 Caccia al tesoro gratuita



INFO:

☎ 3401509192 ✉ santostefano@museodelgiocattolo.it - www.museodelgiocattolo.it

📘 Museo del Giocattolo e del Bambino di Santo Stefano Lodigiano

MUSEI DA SCOPRIRE



DOMENICA 6 OTTOBRE

Palazzo Patigno (attico, sede del Comune), via Monti, 47 – SAN COLOMBANO AL LAMBRO

PALEONTOLOGIA E ARCHEOLOGIA A SAN COLOMBANO IL MUSEO “VIRGINIO CACCIA”

Orari: dalle ore 10 alle 12 e dalle ore 15 alle 17 Apertura del Museo con visita accompagnata ai reperti geologici e paleontologici (invertebrati, fauna marina e grandi mammiferi) e ai ritrovamenti archeologici di età preistorica e romana, esclusivamente rinvenuti sul Colle e nel territorio di San Colombano. Iniziativa a pagamento (2 € a persona; gratuito per bambini e ragazzi fino a 18 anni, per i portatori di handicap e per i residenti). Su prenotazione per scolaresche e gruppi di almeno 20 persone, in altre date e orari da concordare.



INFO E PRENOTAZIONI: ☎ 3332930003 ✉ ilborgoeilcolle@itineraribanini.it

📘 Il Borgo e il Colle 📍 [ilborgoeilcolle - www.visitasancolombano.com](https://www.visitasancolombano.com)

DOMENICA 20 OTTOBRE

c/o “Palasson”, via Roma, 20 – MONTANASO LOMBARDO

MUSEO DELLA RADIO “TUTTA UN’ALTRA RADIO”

dalle ore 10 alle 18 Apertura straordinaria in occasione della Sagra del paese, con visita libera gratuita all’esposizione di apparecchi radiofonici dagli anni '20 ad oggi. Ingresso libero



INFO: ☎ 3382113892 ✉ info@tuttaunaltraradio.it

www.tuttaunaltraradio.it 📘 Museo della radio “Tutta un'altra Radio” 📍 [tuttaunaltraradio](https://www.instagram.com/tuttaunaltraradio)

DOMENICA 20 OTTOBRE

c/o “Palasson” via Roma, 20 - MONTANASO LOMBARDO

MUSEO DELLA MEMORIA CONTADINA “TRA UN NIGULE E UN RAG DE SUL”

dalle ore 10 alle 18 Apertura straordinaria in occasione della Sagra del paese, con visita libera gratuita agli attrezzi e oggetti della vita contadina. Ingresso libero



INFO: ☎ 03714868223 ✉ segreteria@comune.montanaso.lo.it

MUSEI
DA
SCOPRIRE



SABATO 9, 16, 23, 30 NOVEMBRE | 7 E 14 DICEMBRE

via Carlo Besana, 8 – LODI

MUSEO DELLO STRUMENTO MUSICALE E DELLA MUSICA LO STRUMENTO MUSICALE E IL LINGUAGGIO UNIVERSALE DELLA MUSICA

Orari: dalle ore 14 alle 18 Visita guidata gratuita alla collezione museale con sperimentazione dell'uso pratico degli strumenti musicali e degli strumenti di riproduzione del suono. La collezione didattica comprende un'accurata esposizione di strumenti musicali suddivisi secondo la classificazione dei musicologi tedeschi Erich Von Hornbostel e Curt Sachs (1914), nelle seguenti categorie: cordofoni, aerofoni, idiofoni, membranofoni, meccanico elettrici. L'esposizione ripartita su un percorso di cinque sale, intende illustrare le caratteristiche costruttive e i modi d'uso degli strumenti musicali e si propone di far apprendere oltre all'aspetto puramente didattico e tecnico, anche l'evoluzione del linguaggio universale della musica. Oltre all'osservazione degli strumenti musicali antichi, moderni, etnici e della tradizione popolare, è possibile visitare il laboratorio di liuteria, la sezione dedicata agli strumenti di riproduzione del suono e quella degli antichi reperti archeologici con riferimenti musicali.



Ingresso gratuito su prenotazione obbligatoria al n. tel. 3297897890 - 3346471465 oppure alla mail info@gerundia.com. La prenotazione deve essere effettuata almeno 48 ore prima della visita e deve ricevere conferma dalla Direzione.

INFO:

- ☎ 037131840 – 3297897890 - 3346471465
- ✉ info@gerundia.com - www.museostrumentomusicalelodi.com
- 📘 Museo dello Strumento Musicale e della Musica di Lodi
- 📘 La Gerundia @ [accademia_gerundia](https://www.instagram.com/accademia_gerundia)

MUSEI DA SCOPRIRE



SABATO 23 e DOMENICA 24 NOVEMBRE

Palazzo Lamberti, via F. Cavallotti, 6 - CODOGNO

RACCOLTA D'ARTE LAMBERTI UNA PREZIOSA RACCOLTA D'ARTE DEL XIX E XX SECOLO

Orari: dalle ore 15 alle 19 Apertura straordinaria della Raccolta d'Arte Lamberti, costituita nel 1973, su disposizione testamentaria di Carlo Lamberti e che consta di centoventidue opere tra dipinti, acquerelli, disegni e sculture che vanno dal XVI secolo ai nostri giorni. La Raccolta è sistemata in nove sale, ognuna dedicata ad un pittore codognese; si parte da Carlo Lamberti, per passare ad Angelo Pietrasanta, Giuseppe Novello, Enrico Groppi, Alessandro Bertamini, Giorgio Belloni, Piero Belloni Betti. Tra le gemme della Raccolta Lamberti vi sono due acquerelli di Tranquillo Cremona: *"Le curiose"* e *"Ripassando la lezione"*.
Ingresso gratuito



INFO:

- ☎ 3668203338 (Pro Loco di Codogno) ✉ prolococodogno@gmail.com
- ☎ 3356185437 (Fondazione C. Lamberti onlus) ✉ fondazione.lamberti@gmail.com
- 📘 Raccolta d'Arte Lamberti 📷 raccolta_lamberti - www.raccoltalamberti.com

DA SETTEMBRE A DICEMBRE

Via Bassi, 1 - LODI

COLLEZIONE ANATOMICA "PAOLO GORINI" IL MAGO DI LODI

Orari: mercoledì dalle ore 10 alle 12, sabato dalle ore 9.30 alle 12.30 e domenica dalle ore 14.30 alle 17.30
Visita libera alla Collezione anatomica ubicata nel cuore dell'Ospedale Vecchio di Lodi, nello splendido chiostro quattrocentesco
Ingresso gratuito

INFO:

- ☎ 0371.422597 (tutti i giorni dalle ore 10 alle ore 12)
- ✉ info@prolocolodi.it - www.museogorini.com



MUSEI DA SCOPRIRE

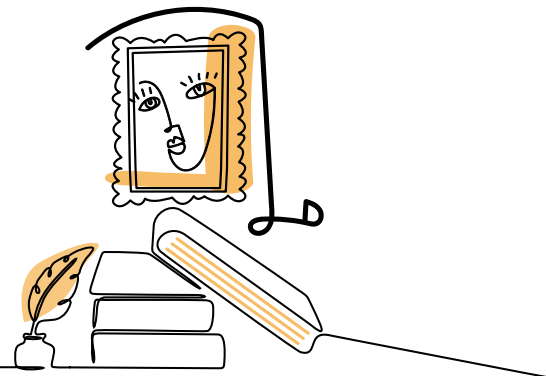

DA SETTEMBRE A DICEMBRE

via Incoronata, 23 (ingresso dal Tempio dell'Incoronata) – LODI

MUSEO DEL TESORO DELL'INCORONATA

Orari: domenica ore 15 - 18, giorni feriali su prenotazione

INFO: ☎ 0371.409410 (dal lunedì al venerdì) ✉ cultura@comune.lodi.it



DA SETTEMBRE A DICEMBRE

via Cavour, 31 (Ingresso dalla Cattedrale) – LODI

MUSEO DIOCESANO D'ARTE SACRA

Orari: tutte le domeniche dalle ore 15.30 alle 18. Visita libera. A causa del trasferimento della sede museale potrebbero verificarsi chiusure temporanee in attesa dell'inaugurazione della nuova sede presso l'ex Chiesa di San Cristoforo



DA SETTEMBRE A DICEMBRE

vicolo Corte Bassa, 14 – LODI VECCHIO

MUSEO CIVICO ARCHEOLOGICO LAUS POMPEIA

Il Museo civico archeologico di *Laus Pompeia* si trova in uno dei luoghi di maggior importanza per la storia della città antica. In piazza Santa Maria, infatti, che ospita la collezione, ci troviamo in corrispondenza del foro della città antica, come testimoniano i resti di un edificio pubblico romano, la Basilica. Sul finire del IV secolo d.C. l'edificio romano venne convertito e trasformato in edificio di culto cristiano, l'antica Cattedrale di Santa Maria *de Genetrix*. Il Museo, ospita i reperti che testimoniano la storia millenaria della città, recuperati durante le innumerevoli ricerche archeologiche effettuate a partire dal secolo scorso. E' possibile per il visitatore seguire un percorso di scoperta e conoscenza, dalla fase celtica e della città romana, sino alle vicende legate alla presenza longobarda e ai secoli successivi.

Orari: tutti i sabati e domeniche dalle ore 15 alle 18.30. Apertura con visita libera o guidata, su prenotazione (da effettuare entro il giorno precedente alla visita) al n. tel. 3351794704 - 0371405052. Ingresso a pagamento (intero € 3; per riduzioni e gratuità vedere sul sito www.lauspompeiamuseo.it)

INFO: ✉ museolauspompeia@gmail.com ✉ info@comune.lodivecchio.lo.it 📘 Museo Laus Pompeia



MUSEI DA SCOPRIRE



DA SETTEMBRE A DICEMBRE

Palazzo Rho (3° piano), piazza Gen. C.A. Dalla Chiesa, 1 – BORGHETTO LODIGIANO

MUSEO DEI LAVORI UMILI ALLA SCOPERTA DEI MESTIERI DI UNA VOLTA

Orari: tutti i giorni dalle ore 9 alle 18

Visita al Museo su prenotazione obbligatoria
al n. tel. 0371260120 - protocollo@comuneborghetto.lo.it
Ingresso gratuito

INFO:

- ☎ 0371260120
- ✉ protocollo@comuneborghetto.lo.it
- 📘 Comune di Borghetto Lodigiano
- 🌐 www.comune.borghettolodigiano.lo.it



DA SETTEMBRE A DICEMBRE

vicolo della Salute, c/o ex Scuola Primaria – MASSALENGO

MUSEO DEI FOSSILI E DEGLI ATTREZZI DELL'ARTIGIANO

Orari: tutte le domeniche dalle ore 15 alle 18

Apertura con visite libere o guidate gratuite.
Visite guidate gratuite nei giorni feriali, per gruppi
e scolaresche, su appuntamento al n. tel. 3338886809

INFO:

- ☎ 3332850227
- ✉ gianni_lonardi@libero.it
- 📘 Museo dei Fossili e degli attrezzi dell'artigiano



MUSEI DA SCOPRIRE



DA SETTEMBRE A DICEMBRE

via Madre Cabrini, 72 - SANT'ANGELO LODIGIANO

CASA NATALE DI S. FRANCESCA CABRINI

Orari: dal lunedì al sabato ore 9.30 – 11.30 e 14.30 – 16.30

Visita libera gratuita o visita guidata gratuita su prenotazione obbligatoria al n. tel. 037191214 - casanatale@gmail.com

INFO:

☎ 037191214 ✉ casanatale@gmail.com
www.santacabrinicasanatale.com

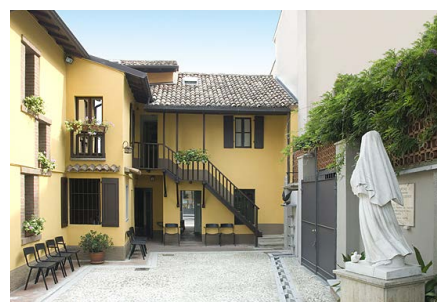

DA SETTEMBRE A DICEMBRE

via S.Francesca Cabrini, 3 (ingresso via Carducci, 50) – CODOGNO

MUSEO CABRINIANO CELEBRAZIONI CABRINIANE NELLA RICORRENZA DEL GIUBILEO S. CUORE DI GESÙ

Orari: tutti i giorni dalle ore 9 alle 12 e dalle ore 15 alle 18 Apertura e visite guidate gratuite al Museo, su prenotazione consigliata. In occasione del Giubileo S. Cuore di Gesù (350 anni dalla prima apparizione), su prenotazione obbligatoria, si potrà vedere un video dal titolo *"Il Sacro Cuore di Gesù e Madre Cabrini"*, che spiega la storia del culto del Sacro Cuore e come Madre Cabrini lo ha vissuto e lo ha trasmesso alla congregazione da lei fondata e all'attività missionaria delle Missionarie del Sacro Cuore di Gesù



INFO:

☎ 0377.32370 ✉ suorecabrini@libero.it ✉ museocabriniano@gmail.com - www.museocabriniano.it

PROTEGGIAMO IL TUO MONDO.
DA 50 ANNI.



Torre Libeskind, Isozaki e Hadid, Unicredit Tower, Diamante e Gioia 20 e 22:
le soluzioni Pellini proteggono i prestigiosi building che caratterizzano
lo skyline di Milano grazie alla collaborazione con i principali Studi
di progettazione internazionali, importanti realtà dell'edilizia e del real estate.
Soluzioni che creano una sintesi perfetta tra espressione architettonica,
funzionalità, prestazioni tecniche, benessere delle persone e sostenibilità.

Scopri la nostra storia ed il futuro delle schermature solari su
www.pellini.net

Pellini[®] 50
YEARS ANNIVERSARY

DOMENICA DI CARTA



DOMENICA 6 OTTOBRE

Castello Morando Bolognini, piazza Bolognini, 2 – SANT'ANGELO LODIGIANO

ALLA SCOPERTA DEI TESORI DELLA BIBLIOTECA DEL CASTELLO BOLOGNINI

In occasione della “*Domenica di carta*”, è prevista una visita guidata dedicata esclusivamente alla Biblioteca del Museo Morando Bolognini nel corso della quale verranno mostrati ai visitatori alcuni importanti e antichi volumi del tesoro librario dei Bolognini, un appuntamento imperdibile alla scoperta di questa interessante raccolta che custodisce libri preziosi a testimonianza degli interessi culturali dei proprietari del maniero.

Orari: ore 15 e ore 16 Iniziativa a pagamento 5 € a persona (sia adulti che bambini); gratuito per i possessori della card “*Abbonamento Musei di Lombardia*”. Il biglietto comprende la visita guidata unicamente alla Biblioteca del Museo Morando Bolognini con la presentazione di alcuni dei volumi presenti. Prenotazione consigliata dal lunedì al venerdì, in orari di ufficio, al n. tel. 0371.211140 – 41 info@castellobolognini.it

In altri giorni, dal lunedì al venerdì, la Biblioteca ed i Musei sono sempre visitabili, ma solo per gruppi (minimo 15 persone) e solo su prenotazione.



Vedi anche sezione “*Musei da scoprire*” a pag. 36

INFO: www.castellobolognini.it Castello Bolognini [castello_bolognini_official](https://www.instagram.com/castello_bolognini_official)

DOMENICA 6 OTTOBRE

Ecomuseo de Le Cascine Riboni, via Cascine dei Passerini, 25 - TERRANOVA DEI PASSERINI

LE CASCINE RIBONI DOMENICA DI CARTA, TRA PASSATO, PRESENTE E FUTURO

ore 15.30 Apertura straordinaria con visita guidata gratuita all'Ecomuseo delle Cascine Riboni e all'Archivio dei documenti di famiglia (archivio riconosciuto di interesse storico dal Ministero dei Beni Culturali)

Possibilità di pranzare al ristorante dell'agriturismo o di fare uno spuntino o merenda col tagliere del contadino presso l'Ecomuseo e di acquistare prodotti tipici.

La prenotazione obbligatoria al n. tel. 3358074306 (dopo le ore 18) – whatsapp 337282658 - info@lecascineriboni.it



INFO: www.lecascineriboni.it Le Cascine Riboni [lecascineriboni](https://www.instagram.com/lecascineriboni)

Con l'App McDonald's il tuo ordine è a portata di mano.

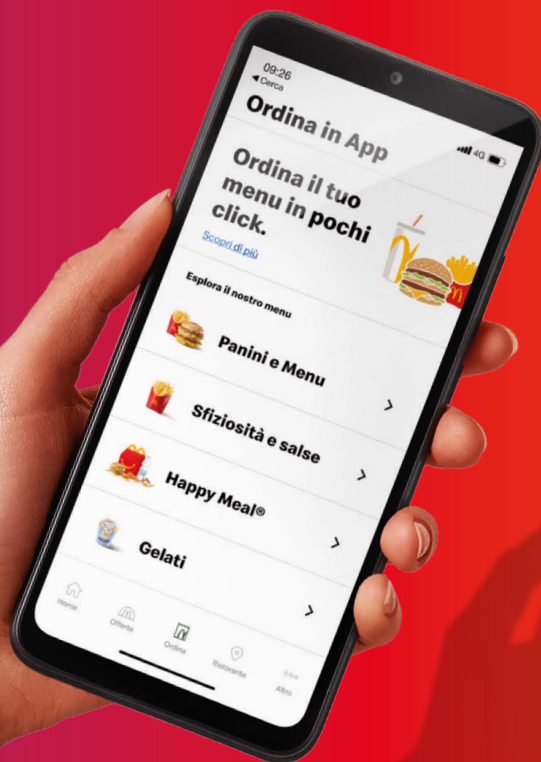

**Ordini e paghi con la nostra App
e scegli se ritirare il tuo ordine
al banco, al tavolo o al parcheggio.**



Scarica l'App



**Nei ristoranti McDonald's di
Lodi, Pieve Fissiraga e Casalpusterlengo**

PERCORSI CICLABILI DI PIANURA

a cura di **FIAB Lodi**

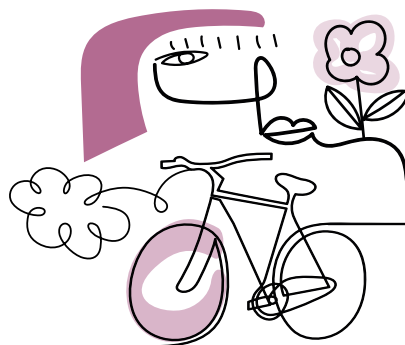

DOMENICA 29 SETTEMBRE

LA VIA DELLA CICOGNA BIANCA

ore 9.30 – 17 Ritrovo in piazza Castello - LODI

Visita guidata gratuita al Centro ambientamento della Cicogna bianca del Parco Adda Sud a Castiglione d'Adda.

Iscrizione necessaria (assicurazione) prima della partenza:

2 € per i soci, 5 € per i non soci FIAB



SABATO 12 OTTOBRE

CAMMINI DIVERSI

ore 9 – 13 Ritrovo in piazza Omegna - LODI

Marcia della Pace Lodi 2024 con le scuole e le associazioni di Umanità Lodigiana, con partenza da piazza Omegna alla Colonia Caccialanza. Iscrizione necessaria (assicurazione) prima della partenza:

2 € per i soci, 5 € per i non soci FIAB



SABATO 2 NOVEMBRE

A PIZZIGHETTONE PER LA TRADIZIONALE MANIFESTAZIONE "FASULIN DE L'OC CUN LE CUDEGHE"

ore 9.30 – 17 Ritrovo in piazza Castello - LODI

Tradizionale pedalata autunnale lungo il più importante percorso ciclabile della Provincia con meta Pizzighettone per partecipare alla 30^a edizione della maratona gastronomica "Fasulin de l'oc cun le cudeghe". Iscrizione necessaria (assicurazione) prima della partenza: 2 € per i soci, 5 € per i non soci



DOMENICA 29 DICEMBRE

L'ULTIMA PEDALATA DELL'ANNO

ore 9.30 – 12 Ritrovo in piazza Castello - LODI

Una "tonificante" pedalata nella campagna Lodigiana con i colori dell'inverno

Iscrizione necessaria (assicurazione) prima della partenza:

2 € per i soci, 5 € per i non soci FIAB



INFO: ☎ 3314410127 ✉ info@fiablodi.it - www.fiablodi.it - 📘 FIAB Lodi Ciclodi 📷 Fiablodi

Il programma di tutte le cicloescursioni potrebbe subire variazioni, pertanto occorre accertarsi che le iniziative si svolgano effettivamente consultando il sito o il canale social di FIAB Lodi



**VENDITA DIRETTA DI FORMAGGIO TIPICO
LODIGIANO, GRANA PADANO DOP, RASPADÙRA DI
LODI e BURRO, OLTRE A UNA SELEZIONE DI
FORMAGGI, SALUMI E ALTRI PRODOTTI D'ITALIA.**

**STRADA MANTOVANA,49 - ORIO LITTA (LO) 26863
dal LUN al SAB 08.30-12.30 / 16.00-19.30
DOM 09.30-12.30**



0377/804115



342/5125137



bottegazucchelli@outlook.com



XXII^a Edizione

IL LODIGIANO E I SUOI TESORI

iniziative dal **21 settembre**
al **31 dicembre 2024**

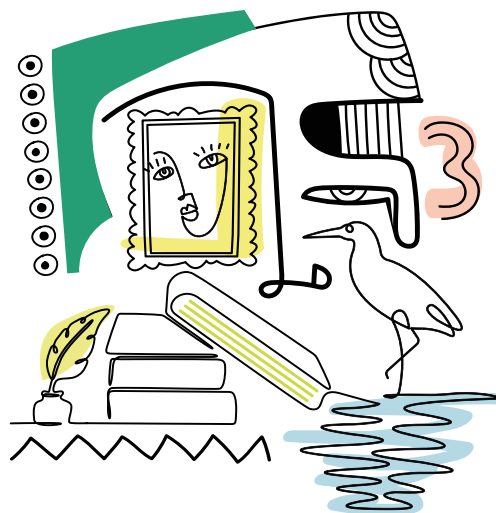

IN VISITA A...

Eventi e iniziative culturali di valorizzazione del patrimonio culturale e naturalistico e iniziative con incontri e visite guidate a Beni Culturali di Lodi e del Lodigiano

GIORNATE EUROPEE DEL PATRIMONIO (28 e 29 settembre)

Aperture straordinarie di luoghi della Cultura con visite guidate ed eventi

ANNIVERSARIO PUCCINIANO

Iniziative ed eventi culturali per celebrare il 100° Anniversario della scomparsa di Giacomo Puccini

MUSEI DA SCOPRIRE

Aperture straordinarie e ordinarie dei Musei, delle Raccolte museali afferenti al Sistema Museale Lodigiano, con visite guidate ed eventi

DOMENICA DI CARTA (6 ottobre)

Iniziative delle Biblioteche del Lodigiano

PERCORSI CICLABILI DI PIANURA

Itinerari in bicicletta con visite guidate ai Beni Culturali e Ambientali di Lodi, del Lodigiano e dintorni

IL LODIGIANO E I SUOI TESORI

è un'iniziativa ideata e realizzata dall'U.O. 8 - Beni Culturali della Provincia di Lodi



SI RINGRAZIANO GLI ENTI PUBBLICI, GLI ENTI ECCLESIASTICI, I MUSEI,
LE AREE NATURALISTICHE, LE ASSOCIAZIONI E I PRIVATI CHE HANNO COLLABORATO
ALLA REALIZZAZIONE DELL'INIZIATIVA



U. O. 8 – Beni Culturali - via Fanfulla, 14 - LODI



Tel. 0371.442306



centrodoc.beniculturali@provincia.lodi.it



www.provincia.lodi.it



Sistema Museale Lodigiano



Sistema Bibliotecario Lodigiano



TurismoLodi



Eventi e appuntamenti in Provincia di Lodi



sistema_museale_lodigiano

